

LEMBAR KERJA MAHASISWA

SISTEM REPRODUKSI MANUSIA

Disusun oleh:

Irdalisa, S.Si., M.Pd

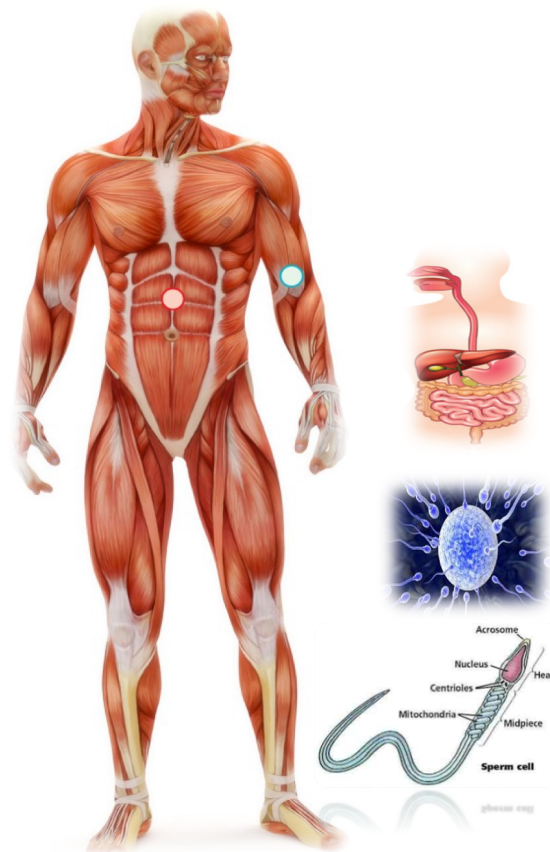

**LABORATORIUM PENDIDIKAN BIOLOGI
FAKULTAS KEGURUAN DAN ILMU PENDIDIKAN**

2019

KATA PENGANTAR

Lembar kegiatan mahasiswa (LKM) ini dikeluarkan dalam rangka memperlancar jalannya kegiatan praktikum mata kuliah Fisiologi Hewan. Tujuan utama pelaksanaan praktikum ini adalah untuk memberikan pengalaman dan keterampilan bekerja di Laboratorium kepada mahasiswa dalam melakukan pengamatan, percobaan dan membuat kesimpulan sementara tentang hasil percobaan. Disamping itu juga mahasiswa diharapkan dapat mengembangkan cara berpikir ilmiah.

Semoga lembar kegiatan mahasiswa ini bermanfaat bagi mahasiswa dalam menunjang keberhasilan perkuliahan Fisiologi Hewan.

Yogyakarta, 22 Mei 2019

Penyusun

DAFTAR ISI

	Halaman
KATA PENGANTAR	i
DAFTAR ISI	ii
I. Struktur Organ Reproduksi Dan Siklus Reproduktif	1
II. Anatomi dan Morfologi Spermatozoa	5
III. Uji Kehamilan (Galli Mainini)	9
DAFTAR PUSTAKA	