



# ASOSIASI PENDIDIKAN TINGGI KESEHATAN MASYARAKAT MUHAMMADIYAH INDONESIA (APTKMMI)

Sekretariat : FIKES Universitas Muhammadiyah Prof. Dr. HAMKA

Jl. Limau II Kebayoran Baru, Jakarta Selatan

e-mail: [kesmasmuhammadiyah.aptkmmi@gmail.com](mailto:kesmasmuhammadiyah.aptkmmi@gmail.com); IG: kesmasmuhammadiyah\_aptkmmi

Nomor : 12/APTKMMI/X/2025

Hal : Undangan

Lampiran : 1 halaman

Jakarta, 22 R Tsani 1447 H

14 Oktober 2025 M

**Kepada. Yth**

**Ketua Majelis Pembinaan Kesehatan Umum Pimpinan Pusat Muhammadiyah  
Di tempat**

*Assalamu'alaikum Warohmatullahi Wabarokatuh*

Puji Syukur kita panjatkan kehadirat Allah swt atas segala rahmat, hidayat, dan inayah-Nya kepada kita semua. Shalawat serta salam semoga tercurah kepada Nabi Muhammad Saw., suri teladan sepanjang masa.

Sehubungan dengan akan diselenggarakannya Musyawarah Kerja Nasional (Mukernas) Asosiasi Pendidikan Tinggi Kesehatan Masyarakat Muhammadiyah Indonesia (APTKMMI) Tahun 2025, dengan tema "Penguatan Mutu, Kurikulum, dan Kolaborasi untuk Pendidikan Kesehatan Masyarakat Muhammadiyah yang Unggul dan Berdaya Saing Global", kami mohon izin dan berkenan menugaskan Ibu **Dr., Dra., Emma Rachmawati, M.Kes** sebagai salah satu narasumber dalam salah satu sesi kegiatan Mukernas yang insyaaAllah akan dilaksanakan pada:

Hari/ Tanggal : Jumat, 31 Oktober 2025

Waktu : 09.00--21.00 WIB

Tempat : FKM Universitas Muhammadiyah Semarang

Topik : Peran Strategis MPKU PP Muhammadiyah dalam Penguatan Pendidikan Kesehatan Masyarakat yang Berkemajuan.

Kami sangat mengharapkan kehadiran Ibu Dr., Dra., Emma Rachmawati, M.Kes untuk berbagi ilmu, pengalaman, dan pandangan strategis guna memperkuat mutu pendidikan tinggi kesehatan masyarakat Muhammadiyah di seluruh Indonesia.

Demikian surat permohonan ini kami sampaikan. Atas perhatian dan kesediaan Bapak, kami ucapkan terima kasih.

Semoga Allah Swt. senantiasa membimbing langkah kita dalam menegakkan nilai-nilai Islam melalui pendidikan yang bermutu.

*Nasrun minaLlah wa fathun qarib*

*Wassalamu'alaikum Warohmatullahi Wabarokatuh*

Ketua,



**Prof. Dr. Sayono, SKM., M.Kes (Epid)**  
NBM: 917435



# ASOSIASI PENDIDIKAN TINGGI KESEHATAN MASYARAKAT MUHAMMADIYAH INDONESIA (APTKMMI)

Sekretariat : FIKES Universitas Muhammadiyah Prof. Dr. HAMKA

Jl. Limau II Kebayoran Baru, Jakarta Selatan

e-mail: [kesmasmuhammadiyah.aptkmmi@gmail.com](mailto:kesmasmuhammadiyah.aptkmmi@gmail.com); IG: kesmasmuhammadiyah\_aptkmmi

## Lampiran

### TERM OF REFERENCE (TOR) MUSYAWARAH KERJA NASIONAL (MUKERNAS) ASOSIASI PENDIDIKAN TINGGI KESEHATAN MASYARAKAT MUHAMMADIYAH INDONESIA (APTKMMI)

#### I. Latar Belakang

Asosiasi Pendidikan Tinggi Kesehatan Masyarakat Muhammadiyah Indonesia (APTKMMI) merupakan wadah strategis yang menghimpun seluruh program studi kesehatan masyarakat di lingkungan Perguruan Tinggi Muhammadiyah (PTM) di Indonesia. APTKMMI berperan penting dalam memperkuat sinergi, menjaga mutu pendidikan, serta memastikan nilai-nilai *Islam berkemajuan* mewarnai proses pendidikan kesehatan masyarakat.

Perubahan kebijakan akreditasi nasional menuju **delapan kriteria akreditasi** oleh LAM-PTKes menuntut program studi untuk memiliki sistem **penjaminan mutu eksternal** yang kuat, komprehensif, dan berkelanjutan. Di sisi lain, arah pendidikan tinggi global menekankan pentingnya **Outcome-Based Education (OBE)** sebagai kerangka pengembangan kurikulum yang berorientasi pada capaian pembelajaran dan relevansi dengan kebutuhan dunia kerja serta masyarakat.

Selain aspek mutu dan kurikulum, era kolaborasi menuntut perguruan tinggi untuk membuka ruang implementasi *student mobility*, *staff mobility*, dan *visiting professor* dalam rangka meningkatkan daya saing dan kualitas akademik. Oleh karena itu, Mukernas APTKMMI 2025 ini diselenggarakan sebagai forum koordinasi dan konsolidasi untuk memperkuat mutu, memperdalam kurikulum, serta mendorong kolaborasi antar PT Muhammadiyah dalam bidang kesehatan masyarakat.

#### II. Landasan Nilai

Mukernas ini berlandaskan semangat *fastabiqul khairat* (berlomba dalam kebaikan) sebagaimana firman Allah Swt. dalam Q.S. Al-Mujādilah [58]: 11:

"Allah akan meninggikan orang-orang yang beriman di antara kamu dan orang-orang yang diberi ilmu pengetahuan beberapa derajat."

Ayat ini menegaskan pentingnya peningkatan mutu ilmu dan profesionalisme dalam setiap amal kerja akademik, sebagai wujud ibadah dan tanggung jawab moral untuk memajukan umat dan kemanusiaan.

Selain itu, kegiatan ini juga sejalan dengan misi Muhammadiyah untuk *menegakkan dan menjunjung tinggi agama Islam sehingga terwujud masyarakat Islam yang sebenar-benarnya* melalui bidang pendidikan dan pengabdian kepada masyarakat.

#### III. Tema dan Tujuan Kegiatan

##### A. Tema

Tema Mukernas tahun 2025 adalah **"Penguatan Mutu, Kurikulum, dan Kolaborasi untuk Pendidikan Kesehatan Masyarakat Muhammadiyah yang Unggul dan Berdaya Saing Global"**

##### B. Tujuan Umum

Menjadi forum strategis bagi seluruh anggota APTKMMI untuk memperkuat sistem penjaminan mutu, memperdalam pemahaman kurikulum OBE, serta mengimplementasikan kerja sama dan mobilitas akademik antar PTMA.

##### C. Tujuan Khusus

1. Meningkatkan pemahaman anggota terhadap prinsip dan implementasi akreditasi 8 kriteria sesuai standar LAM-PTKes.
2. Memperkuat pengembangan dan penyelarasan kurikulum berbasis *Outcome-Based Education (OBE)* pada program studi Kesehatan Masyarakat Muhammadiyah.
3. Merumuskan langkah implementatif dalam kolaborasi antar PT Muhammadiyah, meliputi *student mobility*, *staff mobility*, dan *visiting professor*.
4. Menghasilkan *Rencana Tindak Lanjut (RTL)* Mukernas APTKMMI sebagai pedoman kerja satu tahun ke depan.



# ASOSIASI PENDIDIKAN TINGGI KESEHATAN MASYARAKAT MUHAMMADIYAH INDONESIA (APTKMMI)

Sekretariat : FIKES Universitas Muhammadiyah Prof. Dr. HAMKA

Jl. Limau II Kebayoran Baru, Jakarta Selatan

e-mail: [kesmasmuhammadiyah.aptkmmi@gmail.com](mailto:kesmasmuhammadiyah.aptkmmi@gmail.com); IG: kesmasmuhammadiyah\_aptkmmi

## IV. Bentuk dan Metode Kegiatan

Kegiatan dilaksanakan dalam bentuk:

- Pemaparan materi dan pendalaman prinsip oleh narasumber ahli (LAM-PTKes, pengembang kurikulum OBE, dan praktisi kerja sama internasional).
- Diskusi interaktif dan studi kasus antar peserta.
- Rapat pleno dan forum tindak lanjut kerja sama

## V. Waktu dan Susunan Acara

Hari/ Tanggal : Jumat, 31 Oktober 2025

Tempat : Auditorium Universitas Muhammadiyah Semarang

Waktu : 09.00 s.d. 21.00 WIB

| Waktu          | Kegiatan  | Penanggung Jawab/<br>Narasumber         |
|----------------|---|---|
| 08.30--09.00   | Registrasi Peserta  | Panitia                                 |
| 09.00--09.05   | Pembukaan   | MC                                      |
| 09.05--09.15   | Menyanyikan lagu Indonesia & Sang Surya   | Panitia                                 |
| 09.15--09.30   | Sambutan Ketua APTKMMI  | Prof. Dr., Sayono,<br>M.Kes (Epid)      |
| 09.30--11.15   | Sesi I<br>Pendalaman Kurikulum OBE: Penyusunan CPL, Mapping, dan Evaluasi Berbasis OBE  | Dr. Ir., Suyatno,<br>M.Kes              |
| 11.15--13.15   | ISHOMA  | Panitia                                 |
| 13.15--15.45   | Sesi II<br>Penjaminan Mutu Eksternal: Pendalaman Prinsip & Borang Akreditasi 8 Kriteria LAM-PTKes   | Prof. Dr., Besral,<br>SKM., M.Sc        |
| 15.45--16.15   | <i>Coffee Break</i> dan Diskusi Informal  | Panitia                                 |
| 16.15--17.30   | Sesi III<br>Peran Strategis MPKU PP Muhammadiyah dalam Penguatan Pendidikan Kesehatan Masyarakat yang Berkemajuan   | Dr., Dra., Emma<br>Rachmawati,<br>M.Kes |
| 17.30--19.00   | ISHOMA & Persiapan Sesi Malam   | Panitia                                 |
| 19.00--21.00   | Sesi IV<br>Implementasi Kolaborasi Antar PT Muhammadiyah: <i>Student Mobility, Staff Mobility, Visiting Professor</i> (Penandatanganan PKS dan <i>Forum Sharing</i> ) | Ketua APTKMMI<br>& Perwakilan PTM       |
| 21.00--selesai | Penutupan   | Ketua Panitia                           |

## VI. Peserta Kegiatan

Peserta Mukernas terdiri atas:

- Pimpinan Fakultas (Dekan/ Wakil Dekan Bidang Akademik), ketua Program Studi Kesehatan Masyarakat, ketua unit penjaminan mutu, perwakilan dari institusi yang relevan dari seluruh PTM
- Pengurus APTKMMI.

## VII. Narasumber dan Moderator

Narasumber Utama:

- Prof. Dr. Besral, SKM., M.Sc (Kadiv. Pengembangan Kurikulum Pendidikan & Profesi dan Pelatihan AIPTKMI/ Asesor LAM-PTKes).
- Dr. Ir. Suyatno, M.Kes (Kadiv. Penjaminan Mutu, Akreditasi, dan Monev AIPTKMI)
- Prof. Dr. Sayono, SKM., M.Kes (Epid) (Ketua APTKMMI)
- Dr., Dra., Emma Rachmawati, M.Kes (MPKU PP Muhammadiyah)

Moderator: Pengurus APTKMMI



# ASOSIASI PENDIDIKAN TINGGI KESEHATAN MASYARAKAT MUHAMMADIYAH INDONESIA (APTAKMMI)

Sekretariat : FIKES Universitas Muhammadiyah Prof. Dr. HAMKA

Jl. Limau II Kebayoran Baru, Jakarta Selatan

e-mail: [kesmasmuhammadiyah.aptkmmi@gmail.com](mailto:kesmasmuhammadiyah.aptkmmi@gmail.com); IG: kesmasmuhammadiyah\_aptkmmi

## VIII. Hasil yang Diharapkan

- Peningkatan pemahaman dan keseragaman langkah terkait akreditasi 8 kriteria LAM-PTKes.
- Penerapan kurikulum OBE yang selaras di seluruh program studi Kesehatan Masyarakat Muhammadiyah.
- Terwujudnya kesepakatan kolaborasi antar PT Muhammadiyah (MoU/MoA) dalam kegiatan *Student Mobility*, *Staff Mobility*, *Visiting Professor*.
- Tersusunnya *Rencana Tindak Lanjut (RTL)* Mukernas APTKMMI 2025.
- Terjalannya sinergi kelembagaan dalam mewujudkan pendidikan kesehatan masyarakat yang unggul dan Islami.

## IX. Biaya

Pembiayaan tiap institusi (perwakilan 1 orang) akan ditanggung oleh APTKMMI yang berasal dari anggaran kegiatan. Apabila institusi akan mengutus lebih dari 1 orang, maka akan dikenakan biaya kepesertaan per orang sebesar Rp. 150.000,- (seratus limapuluh ribu rupiah). Biaya tersebut dapat diserahkan ke bendahara APTKMMI melalui rekening BSI (7203384615) a.n. Farrah Fahdhienie. Konfirmasi kepesertaan dapat disampaikan ke Bu Farrah Fahdhinie (08126944241) atau Bu Munaya Fauziah (082112377841).

## X. Penutup

Melalui Mukernas APTKMMI 2025 ini, diharapkan terbangun semangat baru untuk memperkuat mutu, memperkaya kurikulum, dan memperluas kolaborasi antarlembaga pendidikan kesehatan masyarakat Muhammadiyah.

Kegiatan ini bukan sekadar forum administratif, tetapi menjadi wadah pergerakan intelektual dan spiritual, yang mengamalkan pesan Allah Swt. dalam Q.S. Al-'Asr [103]: 3:

"Kecuali orang-orang yang beriman dan mengerjakan amal saleh serta saling menasihati dalam kebenaran dan saling menasihati dalam kesabaran."

Semoga kegiatan ini menjadi amal jariyah dalam mencerdaskan kehidupan bangsa dan meneguhkan peran Muhammadiyah di ranah pendidikan tinggi kesehatan masyarakat.

**Panitia Pelaksana Mukernas APTKMMI 2025**

Ketua,



**Prof. Dr., Sayono, M.Kes (Epid)**

**NBM: 917435**



# MAJELIS PEMBINAAN KESEHATAN UMUM PIMPINAN PUSAT MUHAMMADIYAH

## SURAT TUGAS MAJELIS PEMBINAAN KESEHATAN UMUM PIMPINAN PUSAT MUHAMMADIYAH Nomor: 771/TGS/L.6/D/2025

### Tentang NARASUMBER MUKERNAS APTKMMI TAHUN 2025



Berdasarkan Undangan Mukernas dari Asosiasi Pendidikan Tinggi Kesehatan Masyarakat Muhammadiyah Indonesia (APTKMMI) No. : 12/APTKMMI/X/2025 perihal Undangan Narasumber Mukernas APTKMMI Tahun 2025, Majelis Pembinaan Kesehatan Umum (MPKU) Pimpinan Pusat Muhammadiyah dengan ini memberikan tugas kepada:

- Nama, Jabatan, : Dr. Emma Rachmawati, Dra., M.Kes. – Wakil Ketua MPKU PP Muhammadiyah  
No. HP/WA (0855-1000-005)
- Tugas : Menjadi Narasumber Mukernas APTKMMI Tahun 2025
- Waktu : Jum'at, 09 Jumadil Awwal 1447 H / 31 Oktober 2025 M  
Pukul 09.00 WIB s.d. Selesai
- Tempat : FKM Universitas Muhammadiyah Semarang  
Kedungmundu, Kec. Tembalang, Kota Semarang, Jawa Tengah
- Lain-lain
1. Agar dilaksanakan dengan sebaik-baiknya.
  2. Pembiayaan bersumber dari MPKU PP Muhammadiyah.
  3. Pelaksana tugas agar memberikan laporan tertulis kepada Ketua Majelis Pembinaan Kesehatan Umum Pimpinan Pusat Muhammadiyah (MPKU PPM) dikirim ke [mpkuppmuh@gmail.com](mailto:mpkuppmuh@gmail.com) cc [ppmmpku@gmail.com](mailto:ppmmpku@gmail.com).

Ditetapkan di : Jakarta  
Pada Tanggal : 03 Jumadil Awwal 1447 H / 25 Oktober 2025 M

### MPKU PP MUHAMMADIYAH

Ketua,

*M. Agus Samsudin*

Dr. H. Mohammad Agus Samsudin, MM  
NBM : 551.318



Sekretaris,

*Ekorini Listiowati*

Dr. dr. Ekorini Listiowati, MMR  
NBM ; 908 340

### Tembusan :

1. PP Muhammadiyah Kantor Jakarta dan Jogjakarta
2. Pimpinan Harian MPKU PP Muhammadiyah
3. Yang bersangkutan
4. Arsip

### Alamat

Jl. Menteng Raya No. 62, Kel. Kebon Sirih,  
Kec. Menteng, Jakarta Pusat 10340

### Telepon

021-3911915

### Email

[mpkuppmuh@gmail.com](mailto:mpkuppmuh@gmail.com)



# MAJELIS PEMBINAAN KESEHATAN UMUM PIMPINAN PUSAT MUHAMMADIYAH

## LAPORAN PELAKSANA TUGAS

Nama lengkap dan gelar :

Kegiatan :

Hari/Tanggal :

Tempat :

Resume dan tindak lanjut :

....., 2025

.....  
Nama & ttd

### Alamat

Jl. Menteng Raya No. 62, Kel. Kebon Sirih,  
Kec. Menteng, Jakarta Pusat 10340

### Telepon

021-3911915

### Email

mpkuppunuh@gmail.com



# CERTIFICATE *of* SIGNATURE

REF. NUMBER  
**EVDSZ-CPZ2H-HBWF-ITY5M**

DOCUMENT COMPLETED BY ALL PARTIES ON  
**26 OCT 2025 05:10:42**  
UTC

## SIGNER

## TIMESTAMP

## SIGNATURE

**AGUS SAMSUDIN**

EMAIL  
**AGUS.SAMSUDIN443@GMAIL.COM**

SHARED VIA  
**LINK**

SENT  
**25 OCT 2025 23:30:03**

VIEWED  
**26 OCT 2025 05:03:52**

SIGNED  
**26 OCT 2025 05:05:01**

*M. Agus Samsudin*

IP ADDRESS  
**182.8.227.75**

LOCATION  
**YOGYAKARTA, INDONESIA**

**EKORINI LISTIOWATI**

EMAIL  
**EKORINIKHOLID@GMAIL.COM**

SHARED VIA  
**LINK**

SENT  
**25 OCT 2025 23:30:03**

VIEWED  
**26 OCT 2025 05:09:13**

SIGNED  
**26 OCT 2025 05:10:42**

*Ekorini Listiowati*

IP ADDRESS  
**66.96.225.104**

LOCATION  
**JAKARTA, INDONESIA**





MAJELIS  
PEMBINAAN KESEHATAN UMUM  
PIMPINAN PUSAT MUHAMMADIYAH

# Peran Strategis MPKU PPM dalam Penguatan Pendidikan Tinggi Kesmas Muhammadiyah yang Berkemajuan

**GenMu**  
(Generasi Muhammadiyah)



- ◎ Dr. Emma Rachmawati, dra., MKes
- ◎ Wakil Ketua 4 (Bid Kesmas)
- ◎ Mukernas APTKMMI
- ◎ Jum'at 31 Oktober 2025
- ◎ FKM UNIMUS Jawa Tengah





(Rakornas MPKU, 2023)

Pelayanan Tenaga Kesehatan Muhammadiyah  
harus berorientasi pada  
**Kemanusiaan dan Dimensi Rohani”**

Kesehatan bukan industri, Kesehatan adalah  
**Hak Dasar Manusia** untuk menyehatkan jiwa,  
raga dan lingkungan sekitarnya

(Rakornas MPKU, 2025)

**Perkuat Inovasi dan Kolaborasi** untuk  
menjawab tangan Sistem Kesehatan Nasional  
**Mantapkan Dakwah** melalui Sistem dan inovasi



Sehat Tangguh Berkemaji

*Islam Berkemajuan adalah  
Islam yang memajukan  
kehidupan, mencerahkan  
akal, menyucikan jiwa, dan  
menyejahterakan  
Masyarakat  
(Prof Haedar Nashir).*



GenMu Sehat Tangguh Berkem

Muhammadiyah: Pelopor Gerakan dakwah bil hal di bidang Kesehatan lebih dari satu abad

MPKU PPM sebagai Penggerak Utama Sistem Kesehatan Islam Berkemajuan

Tantangan:  
Transformasi PTM bidang kesmas agar unggul, adaptif, dan berdampak luas



# visi

Berkembangnya fungsi pelayanan kesehatan islami yang unggul berbasis Penolong Kesengsaraan Oemoem (PKO) sebagai aktualisasi dakwah Muhammadiyah

# misi



Meningkatkan kuantitas, kualitas, dan keberlanjutan layanan kesehatan Amal Usaha Muhammadiyah di Bidang Kesehatan yang inklusif, dikelola secara efektif dan efisien, mengedepankan prinsip tata kelola yang baik, Sumber Daya Insani (SDI) yang produktif, serta mendorong pemanfaatan teknologi informasi yang terintegrasi dan inovasi berkesinambungan.

Mengembangkan upaya kesehatan masyarakat berbasis semangat Islam Berkemajuan dalam rangka meningkatkan kesadaran hidup sehat dan derajat kesehatan masyarakat melalui program kesehatan masyarakat yang optimal dan penguatan kolaborasi pemangku kepentingan

Meningkatkan kredibilitas Majelis melalui penguatan kelembagaan, penguatan tata hubungan kerja dan organisasi, penerapan prinsip tata kelola yang baik, Sumber Daya Insani (SDI) yang profesional, serta mendorong pemanfaatan teknologi informasi dan inovasi yang berkelanjutan.

# Peran dan Fungsi MPKU

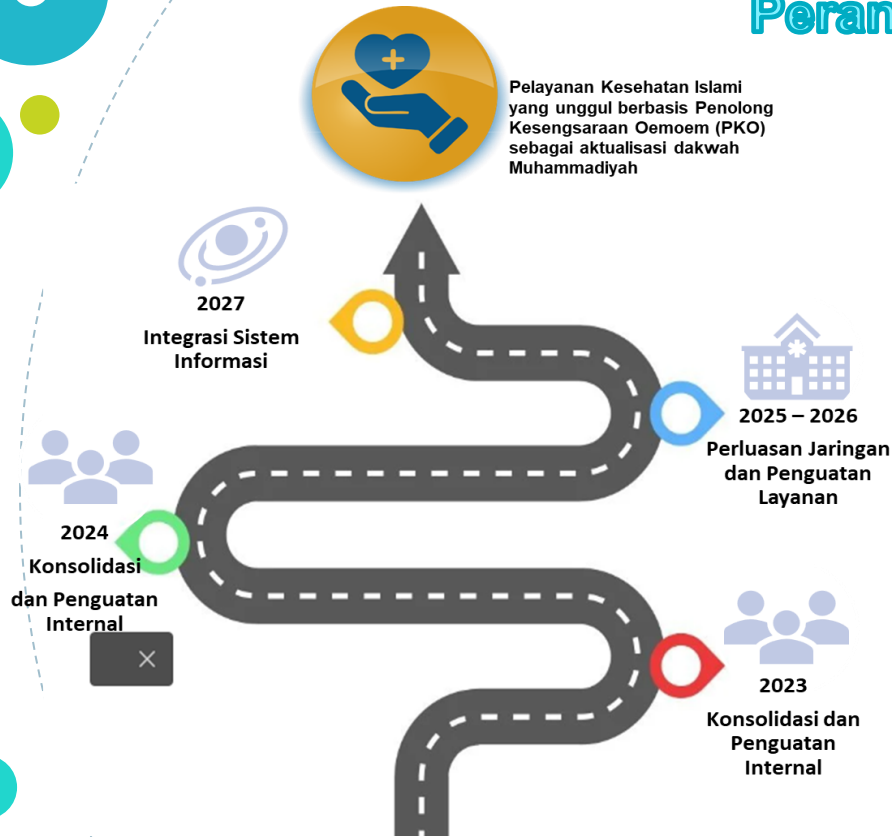

Merumuskan kebijakan dan panduan bid Kesehatan di lingk Muh

Mengembangkan yankes bagi masyarakat

Meningkatkan kapasitas Nakes

Mengintegrasikan nilai AIK dalam praktik Kesehatan Masyarakat

Advokasi kebijakan Kesmas tingkat nasional

**Roadmap**

**MPKU PP Muhammadiyah**





# ORGANISASI & KEPEMIMPINAN

- **Persyarikatan Muhammadiyah sebagai organisasi besar, tentunya memiliki Struktur Organisasi dari tingkat Pusat, Wilayah, Daerah, Cabang dan Ranting, sama halnya.**
- **Peran strategis:-Kerjasama lintas majlis. pendampingan akreditasi dan mutu akademik, integrasi Pendidikan Kesmas dengan Community empowerment, jaringan RSMA sbg lahan Caturdharma, penguatan pemberdayaan Masyarakat berbasis nilai Islam**

# SEBARAN RSMA DI INDONESIA



## Rumah Sakit Muhammadiyah – 'Aisyiyah Per Provinsi - tahun 2024

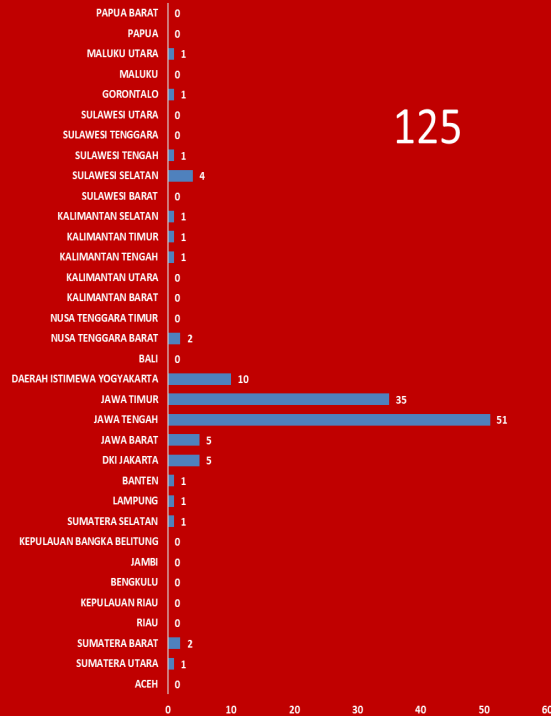

## Grafik Klinik Muhammadiyah 'Aisyiyah di Indonesia

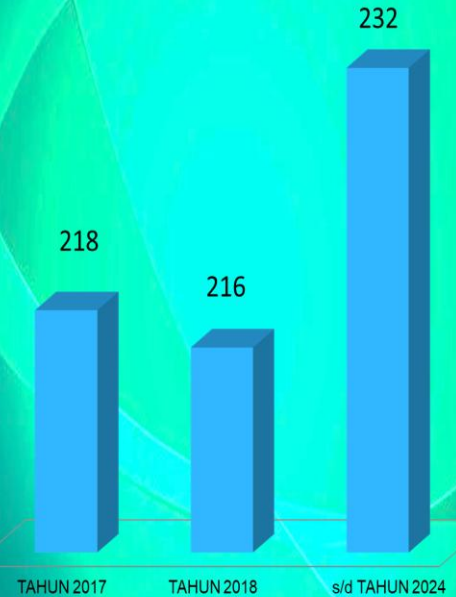



The diagram features a central dark brown hexagon with a wood-grain texture, containing the title '11 Sasaran Strategis MPKU PP Muhammadiyah 2023 - 2027'. Surrounding this central hub are eleven smaller, colorful hexagons, each representing a strategic objective. These are connected by a network of thin, glowing blue lines on a light blue background. The entire graphic is framed by decorative elements: on the left, a large pink dashed circle and several solid circles in orange, yellow, green, and blue; on the right, teal and yellow solid circles and an orange dashed circle.

## 11 Sasaran Strategis MPKU PP Muhammadiyah 2023 - 2027

Pemanfaatan teknologi informasi yang aman dan andal

Optimalisasi pengelolaan Sumber Daya Insani (SDI) yang kompeten dan produktif

Peningkatan derajat kesehatan masyarakat melalui Program Kesehatan Masyarakat yang berkualitas

Optimalisasi Pengelolaan Klinik yang efektif dan efisien

Penguatan kredibilitas organisasi yang optimal

Penguatan sumber daya keuangan yang mandiri, terkonsolidasi, dan berkesinambungan

Terselenggaranya gerakan dakwah Muhammadiyah yang maju, profesional, modern, dan adaptif terhadap perubahan lingkungan

Peningkatan partisipasi umat dalam kegiatan kesehatan Muhammadiyah

Pemberdayaan, advokasi, dan pelayanan publik yang optimal

Pemerataan dan perluasan jaringan keumatan, kebangsaan, dan kemanusiaan

Optimalisasi pengelolaan Rumah Sakit yang efektif dan efisien

# Potensi dan Peluang Bid Kesmas:

---

- MPKU di setiap level pimpinan
- Jejaring AUM, ortom di seluruh pelosok Indonesia
- Sistem yang baik dan transparan
- PKRS di RSMA
- Dukungan/kepercayaan yg baik dari promkes Kemenkes
- Hibah dari swasta (CSR)/ lembaga donor
- Gerakan Muhammadiyah sbg mitra dalam penanggulangan masalah-masalah kesehatan masyarakat di tk nasional: mis. stunting, TB, gernas, phbs
- Rekam jejak program Kesmas: media promkes dan publikasi artikel Internasional

# Program Kerja

1. Upaya kesehatan masyarakat  
(dengan kegiatan-kegiatan  
promosi kesehatan melalui  
PTMA, Pesantren, Sekolah,  
Panti Asuhan dan kelompok  
masyarakat lainnya)

2. Program Kesehatan  
Masyarakat dengan  
Branding  
Muhammadiyah



| Turunan Program Kerja  | Strategi  |
|--|---|
| <p><b>1. Peningkatan monev dan pembuatan indikator program kesmas yang sudah berjalan (PKRS, Germas, TOSS TB, PHBS, Pesantren Sehat, KAP untuk Kader Cegah Stunting, Keluarga Sehat, KTR, Aku Suka Isi Piringku)</b></p> | <ul style="list-style-type: none"> <li><b>a. Rapat dengan Tim Swakelola terkait indikator program yang sudah berjalan sampe draft dan output</b></li> <li><b>b. Pelaksanaan TOT Kader Germas</b></li> <li><b>c. RTL TOT Germas di MPKU PWM di bagi menjadi 7 Regional</b></li> <li><b>d. Pembuatan pedoman MONEV</b></li> <li><b>e. Presentasi hasil kegiatan GERMAS oleh PWM MPKU</b></li> <li><b>f. Publikasi di media suara Muh yang online maupun Offline</b></li> <li><b>g. Pembuatan Laporan</b></li> </ul> |
| <p><b>2. Pembuatan Litbangkesmas untuk pengukuran baseline dan endline measurement project</b></p>   | <ul style="list-style-type: none"> <li><b>a. Meeting Tim Swakelola dengan PTMA Kesmas utk menghimpun riset-riset ( Hybrid)</b></li> <li><b>b. Pembuatan Website</b></li> <li><b>c. Meeting baseline data</b></li> <li><b>d. Analisa kebutuhan baseline data</b></li> </ul>  |

| Turunan Program Kerja   | Strategi  |
|---|---|
| <p>3. Upaya kesehatan masyarakat (dengan kegiatan-kegiatan promosi kesehatan melalui RSMA, PTMA, Pesantren, Sekolah, Panti Asuhan dan kelompok masyarakat lainnya)</p> <p>a. Pengembangan Amal Usaha Kesehatan Masyarakat (AUKM) Muhammadiyah berupa Pusat/Sentra Kebugaran Plus (Dakwah) Warga Muhammadiyah dengan basis RSMA atau PTMA</p> <p>b. Mengembangkan sinergitas, kolaborasi dan integritas antar Amal Usaha Kesehatan Muhammadiyah dalam program kesmas</p> | <p>a. Koordinasi TIM</p> <p>b. Webinar Pakar untuk penyelenggaraan pusat kebugaran yang sehat berkemajuan dan RTL (Fullday), 3 grop</p> <p>c. Monev (Proses&amp;Final)</p> <p>d. Pembuatan Laporan</p> <p>e. Penerbitan Jurnal dan policy brief</p>   |
| <p>4. Pengembangan RS/Klinik Unggulan melalui Unggulan Program Kesmas/PKRS seperti Kespro Remaja, Kesehatan lansia</p>  | <p>a. Koordinasi TIM KESMAS</p> <p>b. Webinar dari Pakar optimalisasi posyandu remaja dan isu terkini bekerjasama dengan NA, IMM, Pemuda Muhammadiyah dan IPM, Penyusunan RTL (Fullday)</p> <p>c. MONEV (Proses&amp;Final)</p> <p>d. Pembuatan Laporan</p> <p>e. Penerbitan Jurnal dan Policy brief</p> |

# Kampus Islam Komprehensif



Mengintegrasikan nilai iman, ilmu, dan amal dalam seluruh aktivitas akademik



Mahasiswa diharapkan menjadi insan berilmu yang berkarakter Islami



Pendidikan kesmas: tidak hanya keilmuan, tetapi juga dakwah kemanusiaan

# Majelis Kesehatan PP Muhammadiyah (MPKU: Majlis Pembinaan Kesehatan Umum)



MPKU bertugas mengelola, membina, dan mengembangkan amal usaha di bidang kesehatan



Mendorong sinergi antara AUMKes, perguruan tinggi, dan masyarakat



**Berkolaborasi dengan Lintas Majelis dalam program kesehatan Masyarakat (Keluarga, Sekolah, Masyarakat)**

# Kontribusi MPKU/MKes terhadap Pendidikan Tinggi kesmas

Integrasi nilai  
AIK dalam  
kurikulum  
keilmuan  
Kesmas

Penguatan  
RSMA/KMA/AU  
M/Warga  
sebagai lahan  
praktik.

Pembentukan  
etos kerja  
perawat yang  
profesional  
dan berakhlak



# Prestasi Global Muhammadiyah Tahun 2025: Tim EMT Muhammadiyah terverifikasi WHO.

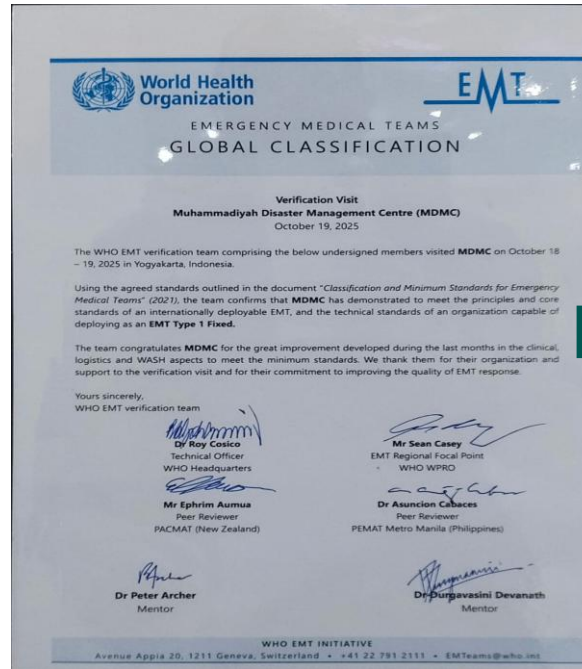

**Tantangan** bagi  
Pendidikan  
Kesmas  
Muhammadiyah:  
kesiapsiagaan,  
profesionalisme,  
dan  
kepemimpinan  
spiritual

# Inovasi dan Tantangan

- ◎ Digitalisasi dan e-learning Pendidikan Kesmas
- ◎ Penguatan riset multidisiplin holistic PH
- ◎ Program kolaborasi Caturdharma berbasis AIK
- ◎ Gap mutu antar institusi
- ◎ Isu regulasi profesi Kesmas
- ◎ Kebutuhan sertifikasi nasional dan global
- ◎ Riset berbasis isu global

# Arah ke Depan

Blue Print PTM  
Unggul dan  
Berkemajuan  
2025-2030

Penguatan  
Riset, Pengmas  
dan Publikasi,  
Policy  
collaborative  
based

Blue Print  
Integrasi  
Kurikulum AIK di  
semua jenjang  
kependidikan  
kesmas

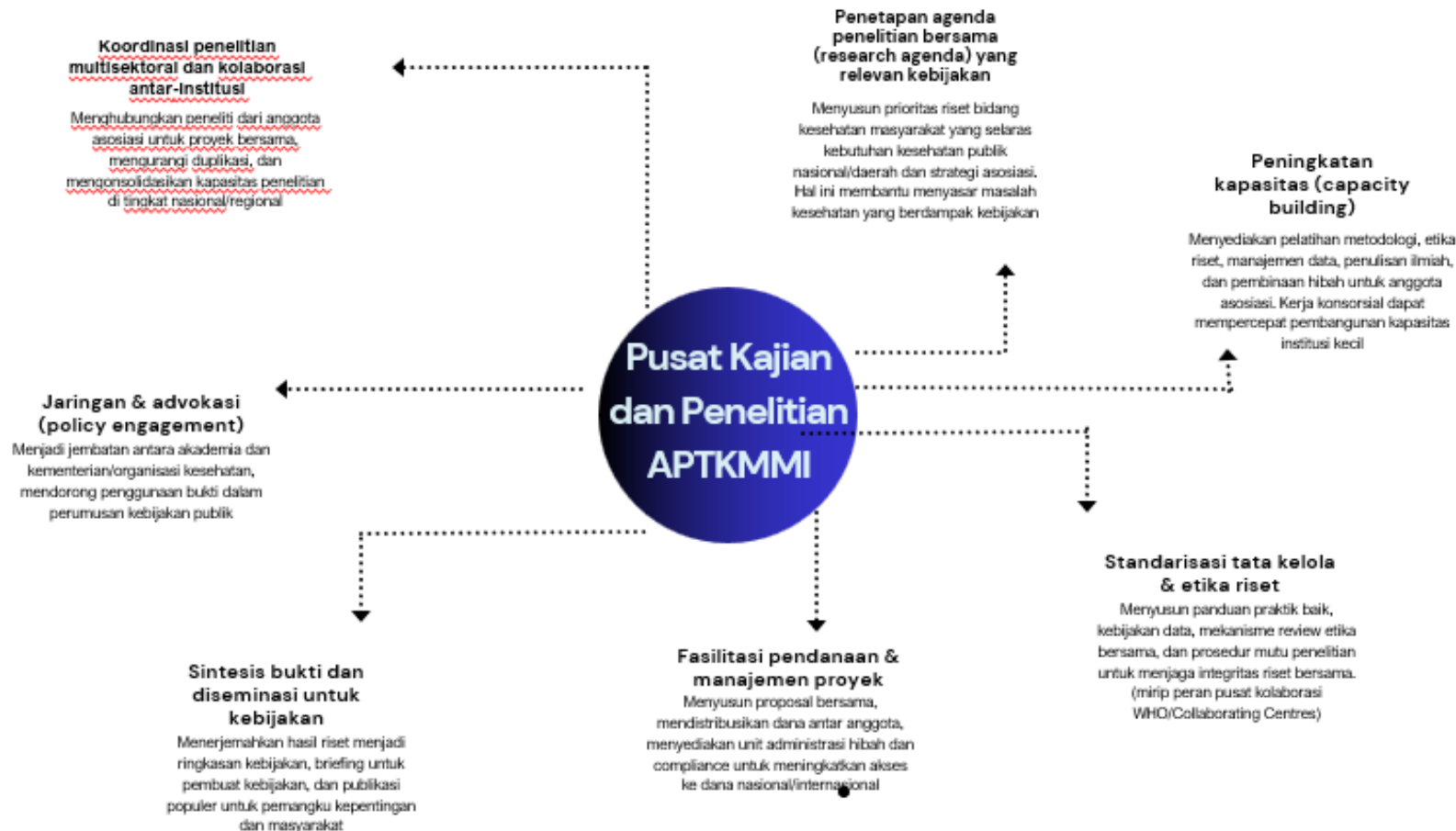

# framework

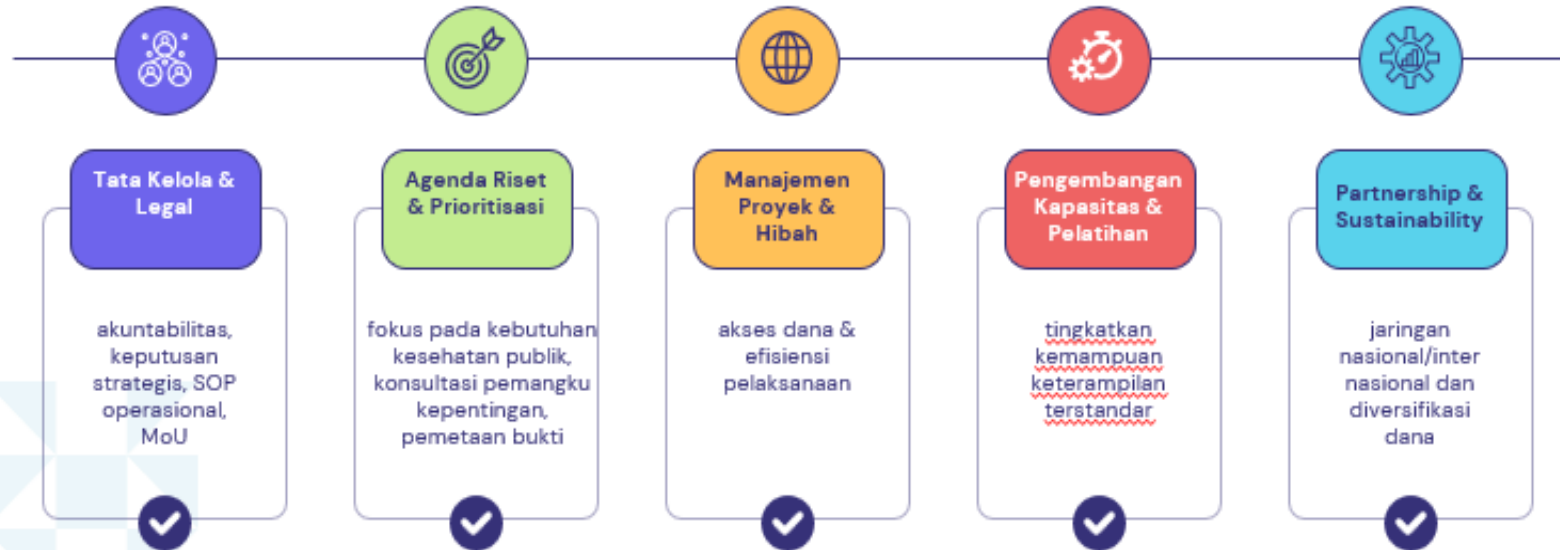



# Peluang : Kolaborasi Global

## MPKU

Salah satu majelis  
dari Muhammadiyah

Memiliki jejak  
panjang di bidang  
pendidikan,  
kesehatan, dan  
pemberdayaan.

## UNFPA

Badan PBB

bergerak dalam isu  
populasi, kesehatan  
reproduksi, hak-  
perempuan, data &  
demografi



## 4 Output

- Peningkatan kompetensi Bidan
- ToF Kespro Bencana
- Penyusunan Modul Kespro Bencana untuk Siswa Madrasah Muhammadiyah
- Penelitian Sunat Perempuan

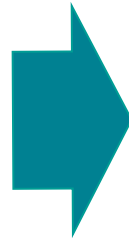

## Kemitraan sebelumnya

- Program planning keluarga
- Reproductive health & adolescent health

# PERAN STRATEGIS

1. Penguatan legitimasi budaya-keagamaan untuk isu kesehatan reproduksi
2. Akses ke basis komunitas yang luas
3. Sinergi ke dalam sistem nasional kesehatan dan data
4. Advokasi dan perubahan norma sosial
5. Pelayanan inklusif dan humanis



## PERAN STRATEGIS

Penguatan legitimasi  
budaya-keagamaan untuk  
isu kesehatan reproduksi

Muhammadiyah  
memiliki jaringan yang  
kuat dan trusted-  
position di komunitas  
→ mampu mejembatan  
program-program  
UNFPA

Akses ke basis komunitas  
yang luas

Muhammadiyah mpy  
banyak amal usaha  
→ UNFPA mampu  
menjangkau komunitas  
lokal terpencil berbasis  
keagamaan

Sinergi ke dalam sistem  
nasional kesehatan dan  
data

Muhammadiyah  
menjalankan program  
berstandar internasional  
→ UNFPA mpy kapasitas  
teknis di bidang Kespro



## PERAN STRATEGIS

Advokasi dan perubahan  
norma sosial

Muhammadiyah  
mengambil peran  
advokasi di komunitas →  
UNFPA mpy isu-isu yang  
berkaitan dg komunitas  
dan budaya

Pelayanan inklusif dan  
humanis

Muhammadiyah  
Muhammadiyah  
menegaskan orientasi  
pelayanan  
kesehatan → UNFPA  
mendukung layanan  
inklusi







## Tantangan

Ketersediaan dana dan model pembiayaan berkelanjutan.

Pengukuran dampak dan data untuk menghasilkan bukti untuk scaling-up.

Memastikan inklusivitas (akses layanan untuk kelompok marginal, remaja, perempuan, di daerah terpencil).

Kapasitas institusi dan sumber daya di level basis (pesantren, klinik Muhammadiyah di daerah terpencil) untuk melaksanakan program skala besar.

Keterlibatan komunitas dan pendekatan bottom-up agar dapat menerima resistensi budaya.



MPKU PPM senantiasa melibatkan 4-5 FKM PTM (secara bergantian) untuk melaksanakan program kesmas dari kemitraan dengan berbagai pihak (ABSB, Penelitian Sunat Perempuan, ToF Kespo Bencana)

## Keterlibatan APTKMMI

Program yang baru saja di setujui dan akan melibatkan Kesmas PTMA: keanggotaan di Global Outbreak Alert and Respon Network (GOARN). Secara legal sudah diakui oleh WHO. Program kerja sedang di diskusikan.



Program yang sedang dalam peniajukan: The ASEAN-UK Health Security Partnership (HSP). Sudah sempat mengajukan dan bermitra dengan APTKMMI. Ternyata belum lolos pendanaan. Rencana program akan tetap jalan meskipun belum lolos pendanaan. Informasi lebih lanjut menunggu pengumuman dari BKO PP Muhammadiyah

# DESKAB : Kemitraan dengan Swasta (PT Gallenium)- OP Lain (Perdoski)-LP2

## Latar Belakang



"Skabies, sering dianggap remeh, ternyata merupakan masalah kesehatan global yang serius. Dengan lebih dari 200 juta penderita di seluruh dunia, penyakit ini memerlukan perhatian serius dari kita semua."



"Data WHO menunjukkan bahwa skabies bukanlah masalah kecil. Lebih dari 200 juta orang menderita skabies setiap saat, dan angka ini terus menjadi perhatian di banyak negara, termasuk di Indonesia."



"Indonesia, dengan populasi yang besar, menghadapi tantangan signifikan terkait skabies. Lingkungan komunitas yang padat, seperti pesantren dan panti asuhan, menjadi titik fokus penyebaran yang perlu kita tangani bersama."

## Mengapa MPKU Relevan?

MPKU memiliki mandat untuk penguatan layanan kesehatan umat.

Memiliki jejaring RS, klinik, dan kader kesehatan Muhammadiyah-Aisyiyah.

Terhubung dengan pesantren melalui Lembaga Pengembangan Pesantren PP Muhammadiyah

## Pesantren yang sudah dilakukan Edukasi Pemberantasan Skabies:

Pesantren  
Mualimin  
Yogyakarta

Pesantren  
Mualimat  
Yogyakarta

Pesantren MBS  
Prambanan

Pesantren Darul  
Arqom Garut

Pesantren Al  
Furqon  
Tasikmalaya

Pesantren  
Modern Zam-  
Zam Banyumas

Pesantren  
Syuhada  
Sukoharjo

Pesantren At  
Tanwir Lampung

Pesantren  
Ahmad Dahlan  
Lampung

Pesantren  
Modern  
Muhammadiyah  
Paciran

Pesantren  
Muhammadiyah  
Al-Mizan  
Lamongan

Pesantren  
Muhammadiyah  
Al Muhajir  
Lamongan

Pesantren  
Muhammadiyah  
Karangasem  
Paciran

Pesantren  
Muhammadiyah  
Madinatul Ilmi  
Gresik





## Peran MPKU Saat Ini

### (1) Koordinasi & Advokasi

- ▶ Kolaborasi dengan Kemenkes, Dinkes, PTMA, dan NGO (Deskab dan Galenium).
- ▶ Advokasi integrasi skabies dalam program “Kesehatan Pesantren”.
- ▶ Menyusun panduan & SOP pencegahan berbasis Pesantren.

### (2) Edukasi & Pendampingan

- ▶ Pelatihan kader kesehatan pesantren.
- ▶ Pilot project skrining dan edukasi di pesantren.



## Tantangan yang dihadapi:

- ▶ Masih ada stigma penyakit kulit di masyarakat.
- ▶ Perilaku higienis sulit diubah tanpa pendekatan sosial & agama.
- ▶ Keterbatasan sumber daya manusia sebagai educator dan dana untuk kegiatan Pengabdian Masyarakat.

## Peluang Strategis MPKU

- ▶ Jejaring luas (RSMA, Klinik, PTMA, Ortom).
- ▶ Kekuatan filantropi (LazisMu) & CSR Muhammadiyah (Galenium).
- ▶ Dukungan dari mitra global (WHO, UNICEF, Kemenkes).
- ▶ Akses kuat ke lembaga pendidikan dan pesantren.

## Arah Strategis ke Depan

### (1): Kebijakan & Sistem

- ▶ Integrasi pencegahan skabies ke Program Kesehatan Pesantren Muhammadiyah-Aisyiyah.
- ▶ MPKU sebagai mitra strategis pemerintah dalam eliminasi skabies.
- ▶ Standardisasi protokol pemeriksaan & pelaporan kasus

### 2): Inovasi & Digitalisasi

- ▶ Aplikasi / platform edukasi & pelaporan kasus skabies berbasis pesantren.
- ▶ Kolaborasi riset & inovasi bersama PTMA.
- ▶ Digital campaign #PesantrenBersihTanpaSkabies

### (3): Kaderisasi & Kolaborasi

- ▶ Pembentukan Kader (GenMU) di Pesantren.
- ▶ Penguatan kolaborasi MPKU - LP2P - LazisMu.
- ▶ Skema pembiayaan bersama (CSR, donasi umat, filantropi).



GenMu Sehat Tangguh Berkem

# PROGRAM KESMAS : tantangan keberlanjutan



Aksi Bergizi Sehat Berkemajuan (ABSB) : Surat Edaran Lintas Majelis MPKU=Majlis Dikdasmen dan PNF-LP2P, + Pogram Aku Suka Isi Piringku



PKRS : CKG Muhammadiyah,  
Basis Data Kesehatan Warga Muhammadiyah : Aplikasi SehatMu



Penanggulangan Skabies (Deskab dg PT Gallenium dan Perdoski



Program Nasional "SATU RANTUNG SATU KADER GENMU SEHAT BERKEMAJUAN (LPCRM)



Program Kesmas menjangkau Panti Asuhan dan Masjid (LPCRM)

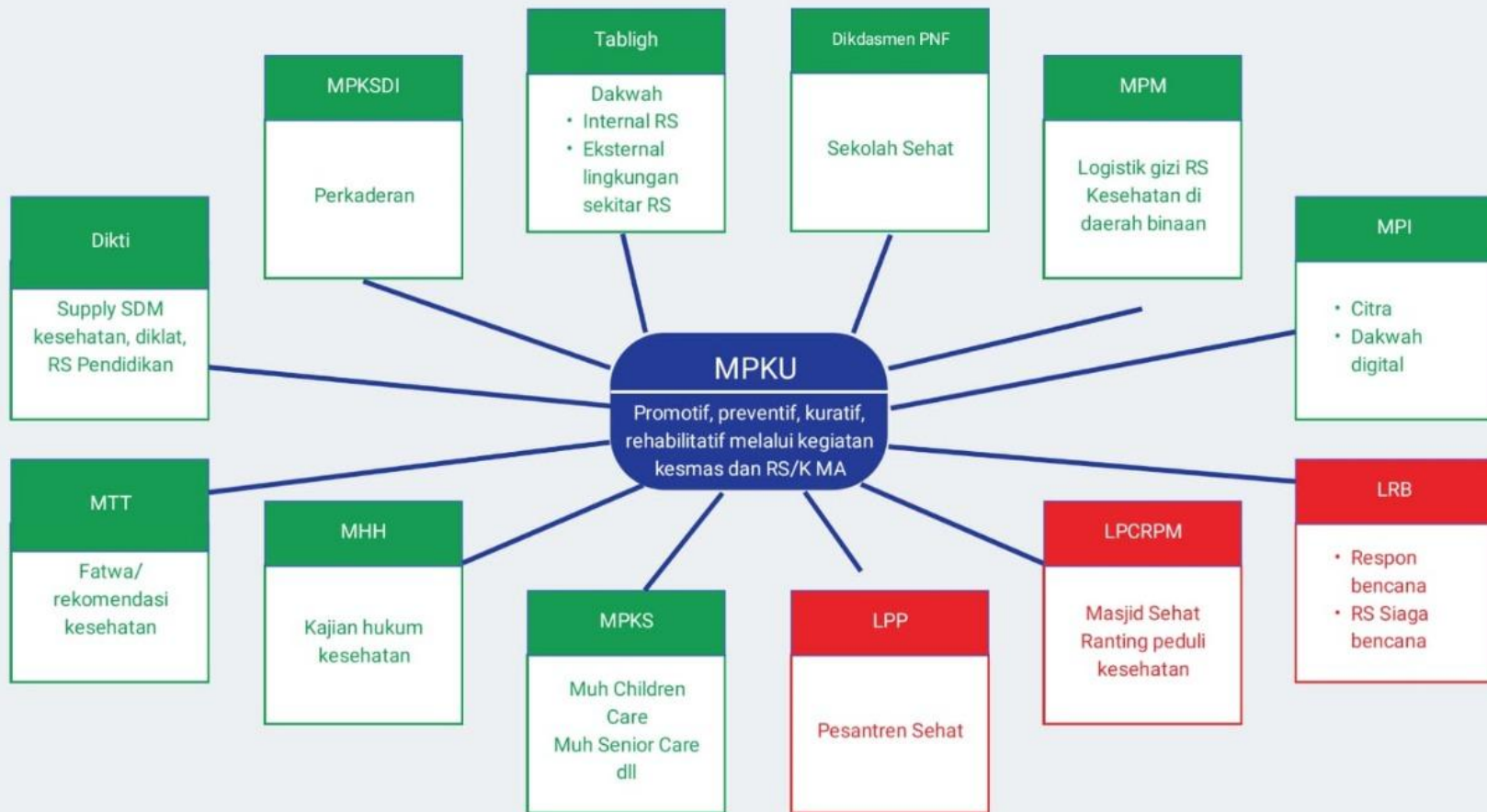

**ANGGOTA PIMPINAN  
MAJELIS PEMBINAAN KESEHATAN UMUM  
PIMPINAN PUSAT MUHAMMADIYAH  
PERIODE 2022 - 2027**

Surat Keputusan Pimpinan Pusat Muhammadiyah Nomor : 143/KEP/LQ/D/2023

**DEWAN PAKAR**



Prof. dr. Abdul Kadir,  
Ph.D., Sp.THT-KL(K), M.ARS.



Prof. dr. Ova Emilia, M.Med.Ed.,  
Sp.O.G.Subsp.Obgynsos, Ph.D.



drg. Oscar Primadi, MPH.



Brigjen Pol. Dr. dr. H. Farid  
Amansyah, Sp.PD., FINASIM.



dr. Agus Mutamakin, M.Sc.



Dr. dr. Helda, M.Kes.



Dr. Harif Fadhillah, S.Kp.,  
S.H., M.Kep., M.H.

**ANGGOTA PIMPINAN  
MAJELIS PEMBINAAN KESEHATAN UMUM  
PIMPINAN PUSAT MUHAMMADIYAH  
PERIODE 2022 - 2027**



Ketua

Dr. Mohammad Agus Samsudin, M.M.



Bendahara

dr. Dirwan Suryo Soularto, Sp.F., M.Sc.



Wakil Bendahara I  
Drs. Agoes Soelistiyo  
Dunda, M.M.



Wakil Bendahara II  
Nuri Indrastuti,  
S.Kp, MPH.



Wakil Sekretaris I  
dr. Aldila S. Al-Arfah,  
MMR.



Sekretaris

Dr. dr. Ekorini Listiowati, MMR.



Wakil Sekretaris II  
Husnan Nurjuman,  
S.Ag., M.Si.



Wakil Ketua I  
Prof. Dr. dr. Fachmi  
Idris, M.Kes.



Wakil Ketua II  
dr. Mochammad Syafak  
Hanung, Sp.A., MPH.



Wakil Ketua III  
dr. Sholihul Absor,  
M.Kes.



Wakil Ketua IV  
Dr. Dra. Emma  
Rachmawati, M.Kes.



Wakil Ketua V  
Dr. dr. Slamet Budiarto,  
S.H., M.H.Kes.

# Anggota

1. dr. Ibnu Naser Arrohim, S.Ag., M.M.R.
2. dr. Agus Sukaca, M.Kes.
3. dr. Ahmad Faesol, Sp.Rad., M.Kes., MMR.
4. Dr. dr. Arlina Dewi, M.Kes., AAK.
5. Drs. H. Agus Kusnadi
6. Dr. dr. Andi Afdal Abdullah, MBA., AKK.
7. Dr. dr. Gea Pandita, Sp.S., M.Kes.
8. apt. Siti Salimah, S.Si., MPH.
9. dr. Esty Maryiana Rachmie, M.Kes.
10. dr. Zainul Arifin, M.Kes., FISQua.
11. dr. Akhmad Muzairi, M.Kes.
12. dr. Thontowi Djauhari Nur Subchi, M.Kes.
13. Lia Karisma Saraswati, M.Kes.
14. Agus Budiantoro, S.I.P., S.AP.
15. Dr. Warsiti, S.Kp., M.Kp., Sp. Mat.
16. Yuniar Wardani, SKM., MPH., Ph.D.
17. dr. Mohammad Komarudin, Sp.A.
18. drg. Indria Nehriasari, M. Kes., Sp.BM.
19. dr. Nurcholid Umam Kurniawan, Sp.A. M.Sc.
20. Hanifa Syavina, S.Pd.

Thanks!



Any questions?





MAJELIS  
PEMBINAAN KESEHATAN UMUM  
PIMPINAN PUSAT MUHAMMADIYAH



Need info of MPKU??



Need colaburatif with  
MPKU?



Need support from MPKU???



Contact us:

Emma:  
08551000005  
Yuniar:  
085132327548

BIDANG  
KESMAS MPKU  
PP M



# SERTIFIKAT

No. 220/UNIMUS.A/KL/2025

Diberikan kepada

**Dr. Emma Rachmawati, dra., MKes**

**Sebagai  
Narasumber**

**MUSYAWARAH KERJA NASIONAL (MUKERNAS)**

**ASOSIASI PENDIDIKAN TINGGI**

**KESEHATAN MASYARAKAT MUHAMMADIYAH**

**INDONESIA (APTKMMI) Tahun 2025**

**Semarang, 31 Oktober 2025**

**Dekan,**



**Prof. Dr. Dayono, SKM, M.Kes(Epid)**

**NIK. 28.6.1026.077**