



Wawasan > Opini

Kajian Implikatur untuk Kenali Makna Tersirat dalam Ujaran Bahasa

Publish 31 July 2025

bahasa

implikatur



Suara
Muhammadiyah
Penulis

0 24



Copy Link



Foto Istimewa

Kajian Implikatur untuk Kenali Makna Tersirat dalam Ujaran Bahasa

Oleh: Abdul Latif, Dosen Pendidikan Bahasa dan Sastra Indonesia FKIP UHAMKA

Setiap ujaran dalam bentuk kalimat atau kata memiliki makna atau arti. Misal seorang penutur mengatakan, [Ambilkan minum]. Arti dari ujaran tersebut yaitu meminta orang lain untuk mengambilkan minum. Namun, dalam situasi tertentu apa terdapat ujaran yang tertulis atau terucap memiliki makna yang tersirat sembunyi dikenal dengan istilah implikatur. Contoh implikatur ujaran dalam pembelajaran bahasa Indonesia yang dipaparkan oleh Yolandini dkk. (2024) Guru menanyakan, [Apakah kalian sudah mengerjakan PR?] kemudian siswa menjawab, [Iya Bu, Sudah]. Implikatur dari ujaran tersebut yaitu siswa mungkin berbohong atau hanya mengerjakan sebagian PR.

Definisi Implikatur

Definisi implikatur yang dipaparkan Grice dalam Afrilesa (2020) merupakan penjelasan tentang apa ujaran yang mungkin diartikan, disarankan atau yang dimaksudkan oleh penutur berbeda dari ujaran apa yang sebenarnya dikatakan oleh penutur Grice dalam Afrilesa (2020). Dengan kata lain, implikatur berkaitan dengan makna dalam ujaran yang tersirat eksplisit yang mengarahkan kita untuk membantu kita memahami konteks situasi dan ujaran hubungan antara kata-kata. Hal tersebut dilakukan karena ujaran yang tertulis atau terucap memiliki maksud yang lebih dari itu. Artinya, ketika siswa menjawab pertanyaan guru dengan, [sudah mengerjakan PR] belum tentu jawaban tersebut sesuai dengan kenyataannya, bisa saja mereka sudah mengerjakan sebagian atau belum mengerjakan sama sekali. Untuk itu, perlu dilakukan tindakan pemeriksaan oleh guru.

Siswa Perlu Memahami Implikatur

Siswa sudah sepatutnya memahami implikatur sebagai konsep bahasa yang penting sehingga mengerti makna yang tersurat namun tersirat tersembunyi dalam ujaran. Hal tersebut dilakukan agar mereka dapat berkomunikasi dengan efektif dan efisien. Pada proses pembelajaran khususnya bahasa Indonesia, siswa diharapkan memiliki kesadaran tentang implikatur disamping hasil penelitian yang menyatakan banyak siswa yang secara tidak sadar melanggar maksim. Pelatihan dan bimbingan yang fokus dapat membantu siswa memahami pentingnya memberikan respons yang relevan, cukup informatif, dan jelas dalam percakapan (Yolandini, 2024).

Strategi Guru dalam Pembelajaran Bahasa (Implikatur)

Guru sebagai pendidik yang memfasilitasi siswa untuk berilmu pengetahuan dan berbudi pekerti yang baik. Untuk itu, guru perlu memilih strategi yang tepat untuk mengkondisikan siswa memahami implikatur. Hiariej (2019) memaparkan delapan strategi pembelajaran implikatur percakapan terdiri atas, yaitu strategi pemberian petunjuk, pemberian petunjuk asosiasi, praanggapan, pemahaman, pernyataan lebih, ironi, penggunaan metafora, dan pertanyaan retorik. Jadi, guru dapat menerapkan delapan strategi tersebut dalam pembelajaran implikatur agar siswa memahaminya.

Selain itu, hal yang harus diperhatikan oleh guru sebelum memberi pelajaran implikatur bahwa sebagaimana yang dipaparkan Piani (2024), anak usia 7 tahun mulai mampu menangkap pesan tersirat dalam percakapan, mereka masih sangat bergantung pada konteks dan bantuan orang tua dalam menafsirkan implikatur. Jika guru mendapatkan amanah untuk mengajar kelas 1 SD maka perlu diketahui potensi awal anak usia 7 tahun perlu bimbingan yang ekstra agar dapat memahami pembelajaran implikatur.

Jika kita amati bagaimana interaksi sesama guru di sekolah maka didapati ragam implikatur yang disampaikan pada penelitian Romansyah (2022) ragam makna implikatur ujaran guru SD meliputi mengajak, menolak, memberi tahu, menyuruh (memerintah), menjelaskan dan mengingatkan. Modus yang digunakan dalam menyampaikan tuturannya, penutur menggunakan modus kalimat interogatif berimplikasi direktif (perintah dan/atau permintaan) dan modus kalimat afirmatif berimplikasi direktif (perintah dan/atau permintaan Implikatur percakapan direktif. Artinya, guru harus mampu beradaptasi dengan situasi kondisi ketika berinteraksi dengan rekan sejawat dan siswa SD tentu berbeda. Untuk itu, ragam makna implikatur yang seyogyanya sesuai dengan siswa SD kelas 1 seperti apa disesuaikan dengan potensi mereka.

Peran Guru dalam Kelola Implikatur

Prioritas utama guru dalam pembelajaran implikatur sebagaimana yang dipaparkan oleh Yolandini (2024), guru berperan dalam mengelola implikatur yaitu mengidentifikasi dan mengelola implikatur percakapan yang terjadi di kelas karena penggunaan implikatur yang tepat dapat membantu meningkatkan pemahaman siswa dan memotivasi untuk berpikir lebih kritis. Selanjutnya, guru dapat memanfaatkan implikatur dalam percakapan untuk menilai pemahaman siswa secara tidak langsung dan memicu diskusi lebih lanjut melalui misalnya dengan mengajukan pertanyaan yang mengandung implikatur, guru dapat melihat seberapa jauh siswa memahami materi yang diajarkan.

Strategi pembelajaran yang tepat dibutuhkan agar siswa memahami pembelajaran implikatur khususnya pada pembelajaran bahasa Indonesia. Pembelajaran implikatur pada siswa SD sangat penting untuk dipahami dan diterapkan dalam aktivitas keseharian untuk meningkatkan kemampuan berkomunikasi secara efektif dan efisien. Guru memiliki peranan yang krusial untuk memberikan arahan dan menerapkan strategi yang tepat untuk membantu kemampuan siswa dalam memahami pembelajaran implikatur. Kolaborasi antara guru dan siswa yang optimal akan memberikan pengaruh yang positif bagi mereka.

 0 Suka

 0 Komentar

Komentar

Tambahkan Komentar

 Kirim Komentar

Komentar

Berita Lainnya

Berita Terkait

Tentang Politik, Pemerintahan, Partai, Dll



Wawasan

Sekali lagi tentang Gaza dan Pertolongan Allah

Oleh: Donny Syofyan Kapan kemenangan dari Allah akan datang? Banyak orang yang mengajukan pertanyaa....



Suara Muhammadiyah

13 November 2023

Temuwuh Kidul, Balecat, Gamping, Sleman
(Kawasan Perumahan, Lingkungan Asri)

Lokasi:
Scan barcode online SM Residence

SM RESIDENCE ASRI 1

Subsidi up to **60jt***

Harga **500jt-an**

PESAN SEKARANG JUGA **082134318616**

● DP Rendah ● Potongan Harga

- ✓ SHM & IMB
- ✓ Luas Tanah 90m2
- ✓ Rumah Tipe 60
- ✓ Ruang Tamu
- ✓ Ruang Keluarga
- ✓ Ruang Makan
- ✓ 2 Kamar Tidur
- ✓ 1 Kamar Mandi
- ✓ Dapur
- ✓ Taman
- ✓ Carport
- ✓ Sumur & PDAM

Selling point :*
5 menit Menuju Ke :

- PKU Muhammadiyah Gamping
- Exit Toll Gamping- Kampus UMY
- Pasar Gamping

15 Menit menuju Ke :

- Kantor PP Muhammadiyah dan Aisyiyah
- SM Tower Malioboro
- Kampus UAD, Unisa
- Malioboro, Stasiun Tugu, Masjid Gedhe Kauman
- Dan banyak fasilitas umum lainnya

Tanah Kapling SM Residence Asri 1

Harga Mulai **200jt-an**

SITEPLAN SM RESIDENCE ASRI 1

Legend: ■ SOLD OUT ■ AVAILABLE



Wawasan

Selamat Hari Anak Sedunia: Apa Hak Anak Yang Harus Diberikan Orang Tua?

Selamat Hari Anak Sedunia: Apa Hak Anak Yang Harus Diberikan Orang Tua? Oleh: Nur Ngazizah, Dosen P....



Suara Muhammadiyah

21 November 2024



PT SUARA MUHAMADIYAH WISATA
Izin PPIU: 02062200285610001/2023

UMROH

PROGRAM
9 HARI

Spesial

AWAL MUSIM 1447 H



Direct Flight by Saudia Airlines

CGK-MED/JED-CGK
Berangkat 15 Agustus 2025

Harga dapat berubah sewaktu-waktu, mengikuti kebijakan pemerintah & maskapai



Hotel Makkah ★★★★★

Ajyad Makarem atau Setaraf



Hotel Madinah ★★★★★

Concord Al Khair atau Setaraf

SPECIAL :

- Hotel Pelataran
- Bus Mercy dan driver Indonesia

- Quad : 34,9 Juta
- Triple : 35,9 Juta
- Double : 38,9 Juta

Paket termasuk :

Pesawat Saudia Airlines
Direct Jakarta, Handling Bandara,
Visa, Bus, Tasreh, Raudhoh,
Asuransi, Manasik

Free :

Air Zam-Zam 5 L, Perlengkapan Umroh,
Albaik

Paket belum termasuk :

Passport, Suntik Meningitis,
Tiket Domestik

Hubungi

0812-2877-2006

f Smumrah haji @ yuk_ke_baitullah d Yuk_ke Baitullah



Wawasan

Menggagas Gerakan Berkeunggulan di Persyarikatan

Oleh: Prof. Dr. M. Nur Rianto Al Arif, Ketua PDM Jakarta Timur Istilah dan konsep “Islam Berk....



Suara Muhammadiyah

5 January 2024

HIMBAUAN PENGUNAAN SERAGAM BATIK RESMI IPM



**MAJELIS PENDIDIKAN DASAR MENENGAH
DAN PENDIDIKAN NONFORMAL
PIMPINAN PUSAT MUHAMMADIYAH**

Jl. Menteng Raya No. 62 Jakarta Pusat 10340
E-mail: dikdasmen@muhammadiyah.id, majelisdikdasmenppm@yahoo.com,
Website: dikdasmenppmuhammadiyah.org

Nomor : 209/14/F/2025
Lamp. : 1 berkas
Perihal : Edaran Himbaun Penggunaan Batik IPM

Jakarta, 11 Dzulqo'dah 1446 H
9 Mei 2025 M

Kepada Yth.
Kepala Sekolah/Madrasah Muhammadiyah
Di Seluruh Indonesia

Assalamu'alaikum wr. wb.

Teriring salam dan doa kita semua senantiasa tetap dalam lindungan Allah SWT serta sukses dalam menjalankan tugas kesehariannya. Aamin.

Menindaklanjuti surat dari PT. Syarikat Cahaya Media/Suara Muhammadiyah nomor 147/PMH/SCM/V/2025 perihal Permohonan Surat Himbaun Penggunaan Seragam Batik Resmi IPM berdasarkan Nota Kesepakatan Pimpinan Pusat Ikatan Pelajar Muhammadiyah (IPM) dan PT. Syarikat Cahaya Media/Suara Muhammadiyah nomor 225/MOU/SCM/IX/2024 tentang kerja sama pengadaan batik pimpinan dan sekolah Ikatan Pelajar Muhammadiyah, dengan ini Majelis Pendidikan Dasar Menengah dan Pendidikan Nonformal Pimpinan Pusat Muhammadiyah menghimbau penggunaan seragam batik resmi Ikatan Pelajar Muhammadiyah dapat melalui Toko Suara Muhammadiyah dengan mekanisme pemesanan atau pembelian dapat melalui Toko Suara Muhammadiyah dengan menghubungi nomor kontak 0819-0418-2008/0888-283-2480.

Demikian himbaun ini kami sampaikan.
Atas perhatian dan kerjasama yang baik kami ucapkan terima kasih.

Wassalamu'alaikum wr. wb.

Ketua,

H. Didik Suhardi, Ph.D.
NBM : 1.093.180

Sekretaris,

Ak Khoirul Huda, M.Pd.
NBM : 1.079.835



Tembusan :
1. PP Muhammadiyah Kantor Jakarta/Togoharja
2. PP Muhammadiyah se Indonesia
Majelis Dikdasmen dan PNF PP Muhammadiyah se Indonesia
PD Muhammadiyah se Indonesia
Majelis Dikdasmen dan PNF PD Muhammadiyah se Indonesia
PC Muhammadiyah se Indonesia
Majelis Dikdasmen dan PNF PC Muhammadiyah se Indonesia
Peringsal

**Info & Pemesanan:
0819-0418-2008
0888-283-2480**



Wawasan

Politik Kebencian dan Berpikir Kritis

Politik Kebencian dan Berpikir Kritis Oleh: Sobirin Malian, Dosen FH Univesitas Ahmad Dahlan Hampi....



Suara Muhammadiyah

14 January 2024

Tidak hanya para orang tua, tetapi juga kawula muda, mari **membaca** dan **berlangganan** majalah Suara Muhammadiyah Insya Allah akan menjadi **tonggak** untuk **memajukan peradaban** umat dan bangsa. **Jangan bosan** untuk terus bersama majalah **Suara Muhammadiyah.** ”

Prof Dr Haedar Nashir, MSI
Ketua Umum PP Muhammadiyah





Scan barcode untuk info menjadi Agen dan Berlangganan Majalah Versi Cetak

Info lebih lanjut
0819-0418-1912

Langganan Majalah Digital
buku.suaramuhammadiyah.id

 [suaramuhammadiyah](https://www.instagram.com/suaramuhammadiyah)

 [suara muhammadiyah](https://www.facebook.com/suara.muhammadiyah)

 [majalahSM](https://twitter.com/majalahSM)

 [suaramuhammadiyah.id](https://buku.suaramuhammadiyah.id)

Dr H Ali Trigiyatno, M.Ag
Muhammad Utama Al Faruqi, Lc, M.Pd

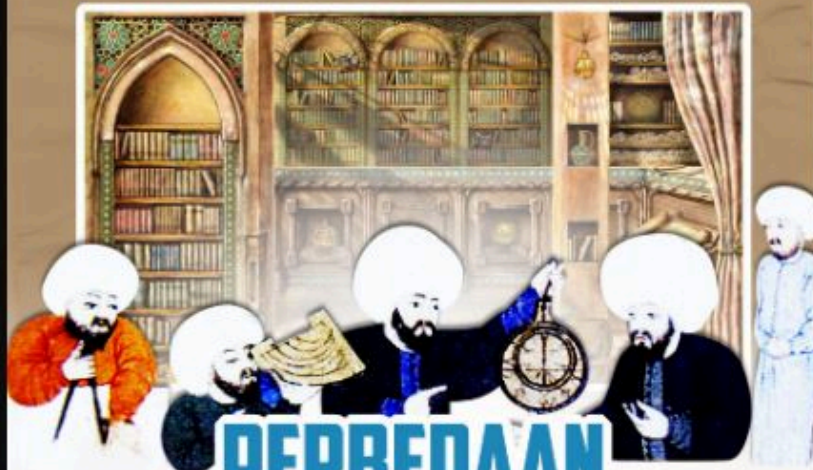

PERBEDAAN MUHAMMADIYAH DAN SALAFI

*Kumpulan Perbandingan
Masalah Fikih*

SUARA MUHAMMADIYAH

Wawasan

Salafisme Versus Muhammadiyah, Puritanisme Historis Versus Moderat Berkemajuan

Salafisme Versus Muhammadiyah, Puritanisme Historis Versus Moderat Berkemajuan Oleh:
Fokky Fua....



Suara Muhammadiyah

18 May 2024



LAGUNA VIEW DEPOK
Kemadjoean
RESTO

Sahabat Wisata Berkemajuan
SM WATER SPORT

LAGUNA VIEW DEPOK, BANTUL, DIY

- Kemadjoean Resto
- Persewaan Baju Adat
- SM Watersport
- Paket Wisata



Reservasi SM Watersport :
0819 3375 1981

Reservasi Kemadjoean Resto :
0819 3375 1971

Reservasi SM Wisata :
0812 2877 2006

supported by.





SUARA MUHAMMADIYAH



Tentang

📍 Jl. KHA Dahlan No. 107
Yogyakarta 55262



redaksisuaramuh@gmail.com



0274-4284110 ext 105

© Copyright 2025. Suara Muhammadiyah