



PEMERINTAH PROVINSI DAERAH KHUSUS IBUKOTA JAKARTA
DINAS KESEHATAN
PUSAT KESEHATAN MASYARAKAT CAKUNG
Jalan Raya Bekasi KM.18 Jakarta Timur Telepon 021-4610271
E-mail : puskesmas.cakung@jakarta.co.id
JAKARTA

Kode Pos : 13930

Nomor : 2541 /KS.01.01
Sifat : Penting
Lampiran : -
Perihal : Permohonan Narasumber

29 April 2024

Kepada
Yth. Dr. Hermawan Saputra, SKM,
MARS, CICS
di
Tempat

Sehubungan dengan Promosi Kesehatan Pos Binaan Terpadu (POSBINDU) dan Sosialisasi Posbindu Terintegrasi, maka dengan ini kami memohon kesediaan Bpk. Dr. Hermawan Saputra, SKM, MARS, CICS untuk menjadi narasumber dalam kegiatan yang akan dilaksanakan pada

hari : Selasa
tanggal : 7 Mei 2024
waktu : Pukul 07.00 s.d 11.00
tempat : Rusun RawaBebek Tower Cendrawasih
acara : Gebyar Posbindu dan Sosialisasi Posbindu Terintegrasi

Demikian surat permohonan ini disampaikan, besar harapan kami Bpk. Dr. Hermawan Saputra, SKM, MARS, CICS dapat mengabulkan permohonan kami. Atas perhatian dan kerjasamanya diucapkan terima kasih.

Kepala Puskesmas Cakung,



Junaidah
drg. Junaidah
NIP 196507171992032009



SURAT TUGAS

Nomor : 551 /SPs/TU/2024

Pimpinan Sekolah Pascasarjana Universitas Muhammadiyah Prof. DR. HAMKA memberikan tugas kepada:

- Nama : **Dr. Hermawan Saputra, S.K.M., MARS., CICS.**
- Tugas : Menjadi **Narasumber** Kegiatan Gebyar Pos Binaan Terpadu (Posbindu) dan Sosialisasi Posbindu Terintegrasi yang diselenggarakan oleh Pusat Kesehatan Masyarakat Cakung Jakarta Timur
- Hari, Tanggal : Selasa, 7 Mei 2024
- Pukul : 07.00 – 11.00 WIB
- Tempat : Rusun Rawa Bebek Tower Cendrawasih
- Catatan : 1. Setelah melaksanakan tugas diharapkan membuat laporan secara tertulis kepada yang memberi tugas
2. Semua biaya dan akomodasi selama kegiatan berlangsung ditanggung oleh instansi yang mengundang

Demikian surat tugas ini diberikan untuk dilaksanakan sebaik-baiknya sebagai amanah dan ibadah kepada Allah Subhanahu Wata'ala.

Jakarta, 24 Syawal 1445 H
3 Mei 2024 M

a.n. Direktur
Sekretaris Bidang II,



Dr. Hj. Ihsana El Khuluqo, M.Pd.

Tembusan Yth.:

Direktur SPs UHAMKA (sebagai laporan)

Visi : Sekolah Pascasarjana Profetik dalam mendidik sumberdaya manusia yang memiliki kecerdasan spiritual, intelektual, emosional, dan sosial





POSYANDU TERINTEGRASI DAN PERAN KADER SEBAGAI INFLUENCER (AGENT OF CHANGE)

Ayo ke Posyandu !
Balita Sehat, Generasi Penyelamat

Puskesmas Cakung
Selasa, 7 Mei 2024





Dr. Hermawan Saputra, SKM., MARS., CICS.

Pendidikan

- SDN INPRES SANGIA SAPE BIMA
- SLTPN 1 SAPE BIMA
- SMUN 1 RABA BIMA
- S1-S2-S3 FKM UI (UNIV. INDONESIA)
- Hospital Management Program Singapore
- Certified International Communication Specialist by American Academy

Pekerjaan dan Organisasi

- Associate Professor UHAMKA
- Koordinator PSQH P3M UI
- Ketua MPKU PWM DKI JAKARTA
- Ketua BPH RSIA Ibnu Sina Jakarta
- Dewan Pengawas Radjak Hospital Group
- Pendiri dan Dewan Pengawas LAFKESPRI
- Pendiri dan Dewan Pakar IKAMARS UI
- Dewan Kehormatan & Etik KOHKARSSI
- Wakil Ketua CCM Global Fund Indonesia
- Ketum Terpilih PP IAKMI
- Praktisi Kesehatan untuk Perubahan Perilaku
- Praktisi Komunikasi Kesehatan di Media Nasional & Internasional



KUNCI MASYARAKAT SEHAT

BUDAYA
HIDUP SEHAT

1

2

PERILAKU
HIDUP BERSIH & SEHAT



3

4

PENGORGANISASIAN
MASYARAKAT

DUKUNGAN PROGRAM
INFRASTRUKTUR
BERBASIS MASYARAKAT

5

6

KEMANDIRIAN
MASYARAKAT

PENGEMBANGAN
MASYARAKAT

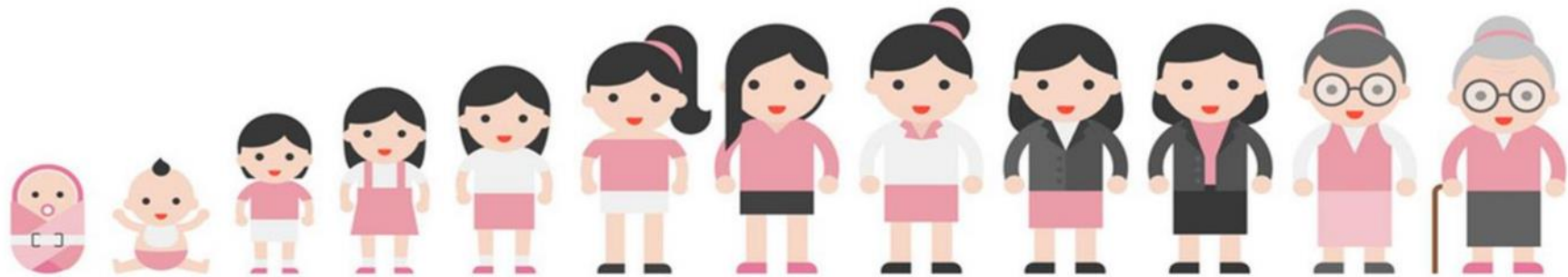
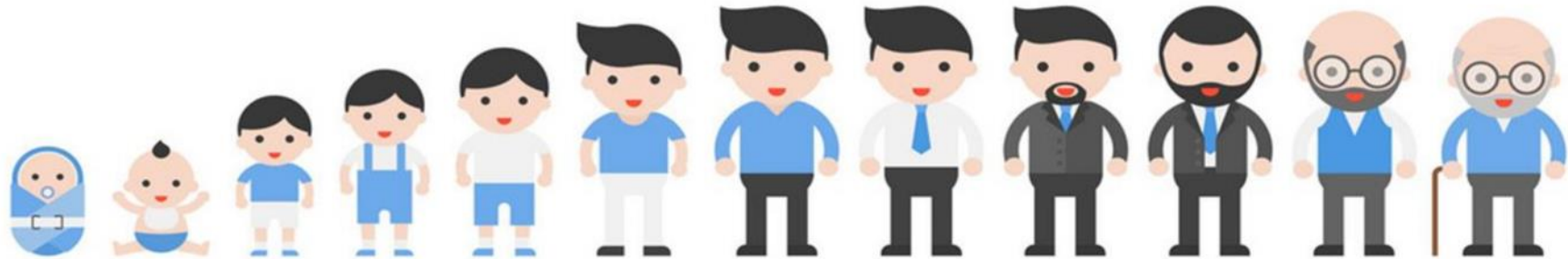



Posyandu adalah Bentuk UKBM yang dikelola dan diselenggarakan dari, oleh, untuk dan bersama masyarakat dalam penyelenggaraan pembangunan kesehatan, guna memberdayakan masyarakat dan memberikan kemudahan kepada masyarakat dalam memperoleh pelayanan kesehatan dasar untuk mempercepat penurunan angka kematian ibu dan bayi.

PENGINTEGRASIAN LAYANAN SOSIAL DASAR DI POSYANDU



- a. Pembinaan gizi dan kesehatan ibu dan anak
- b. Pengendalian penyakit dan penyehatan lingkungan
- c. Perilaku hidup bersih dan sehat
- d. Kesehatan lanjut usia
- e. BKB
- f. Pos PAUD
- g. Percepatan penganekaragaman konsumsi pangan
- h. Pemberdayaan fakir miskin, komunitas adat terpencil dan penyandang masalah kesejahteraan sosial
- i. Kesehatan reproduksi remaja
- j. Peningkatan ekonomi keluarga

Integrasi Posyandu dengan PAUD dan BKB

Pendidikan Anak Usia Dini (PAUD)

Upaya pembinaan yang ditujukan kepada anak sejak lahir sampai dengan usia 6 enam tahun yang dilakukan melalui pemberian rangsangan pendidikan untuk membantu pertumbuhan dan perkembangan jasmani dan rohani agar memiliki kesiapan dalam memasuki pendidikan lebih lanjut

Bina Keluarga Balita (BKB)

Upaya peningkatan pengetahuan, keterampilan dan kesadaran ibu serta anggota keluarga lain dalam membina tumbuh kembang balitanya melalui rangsangan fisik, motorik, kecerdasan, sosial, emosional serta moral yang berlangsung dalam proses interaksi antara ibu/anggota keluarga lainnya dengan anak balita



Apa yang di maksud Integrasi antara Posyandu dengan PAUD dan BKB ya pak?

Jadi maksudnya pengintegrasian Posyandu, PAUD dan BKB ini, adalah semua pelayanan dilakukan di satu tempat oleh para kader-kader di Masyarakat. Demikian pula dengan pengelolaannya, saling berkoordinasi dan bekerjasama antara pelayanan di Posyandu, PAUD dan BKB. Para kader bisa saling berdiskusi untuk melihat perkembangan anak-anak yang menerima pelayanan dsb.



Contoh Integrasi Posyandu

BKB

Di BKB orangtua Balita diberikan ruang untuk saling belajar bagaimana mendidik Balita pada usia emas. Dari mulai berbagi informasi tentang makanan apa yang bergizi, bagaimana mengajak berkomunikasi Balita, sampai dengan bagaimana melatih perkembangan pertumbuhannya.

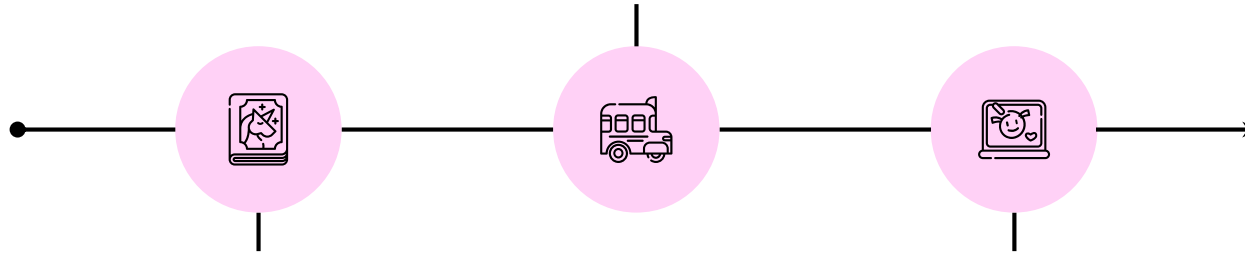

Posyandu

Di Posyandu Balita dipantau kesehatan dan tumbuh kembangnya

PAUD

Di PAUD Balita bermain bersama teman-temannya dan dipantau perkembangan pola pikirnya oleh mentor PAUD atau Kader Posyandu.

Kader Posyandu

Anggota masyarakat yang dipilih, bersedia, mampu dan memiliki waktu untuk mengelola kegiatan Posyandu



Tugas Kader di Posyandu



Pendaftaran

Penimbangan

Pencatatan

Pelayanan
Kesehatan

Penyuluhan
Kesehatan

Percepatan
panganekaragaman
pangan

Peningkatan
perekonomian
keluarga

Peran Kader

- Pemimpin
- Penggerak Perubahan
- Penghubung dengan Masyarakat
- Pelopor pendidikan, kesehatan dan pemberdayaan masyarakat
- Motivator dan inspirator
- Penyusun atau pelaksana kegiatan
- Pemelihara nilai dan tradisi



HOW TO INFLUENCE OTHERS

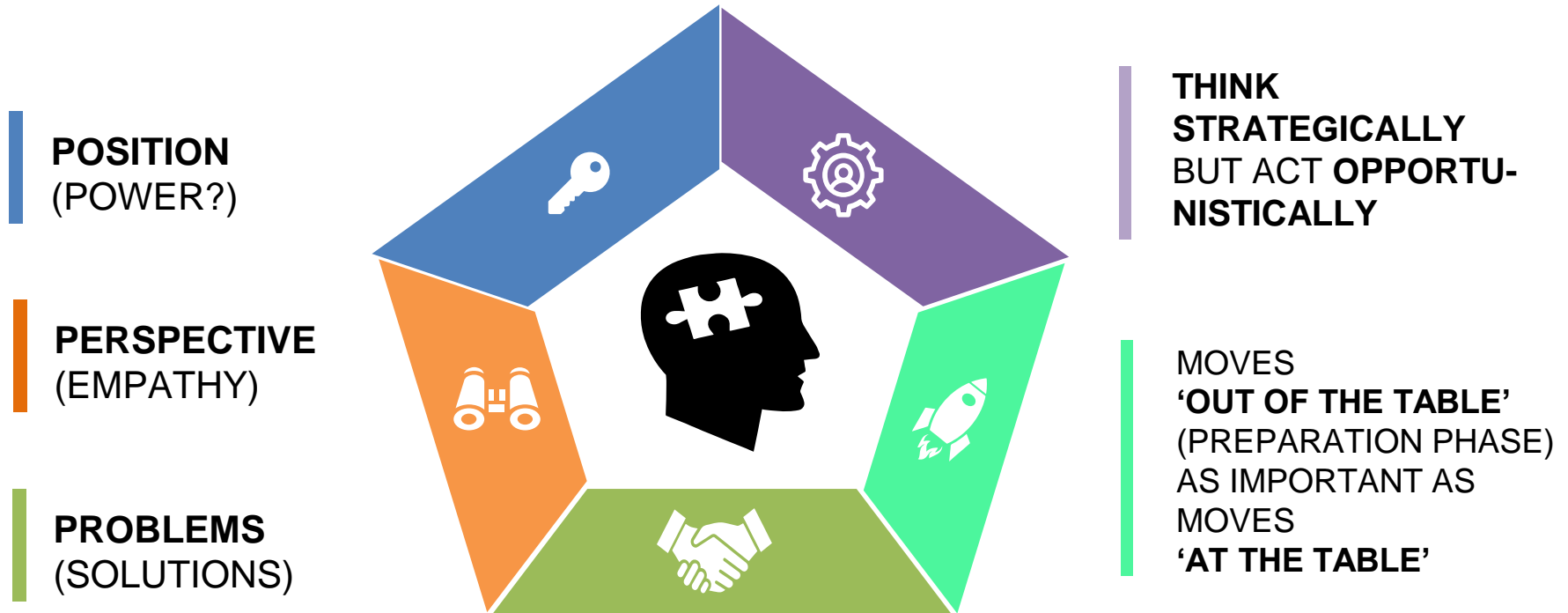

PASTIKAN KADER “CIAP”



BASIC SKILL → POKJA & KADER POSYANDU

ADVOKASI



FASILITASI

KOORDINASI



NEGOSIASI



KOMUNIKASI

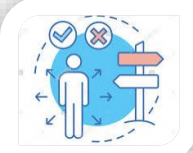

THE ADOPTION CURVE

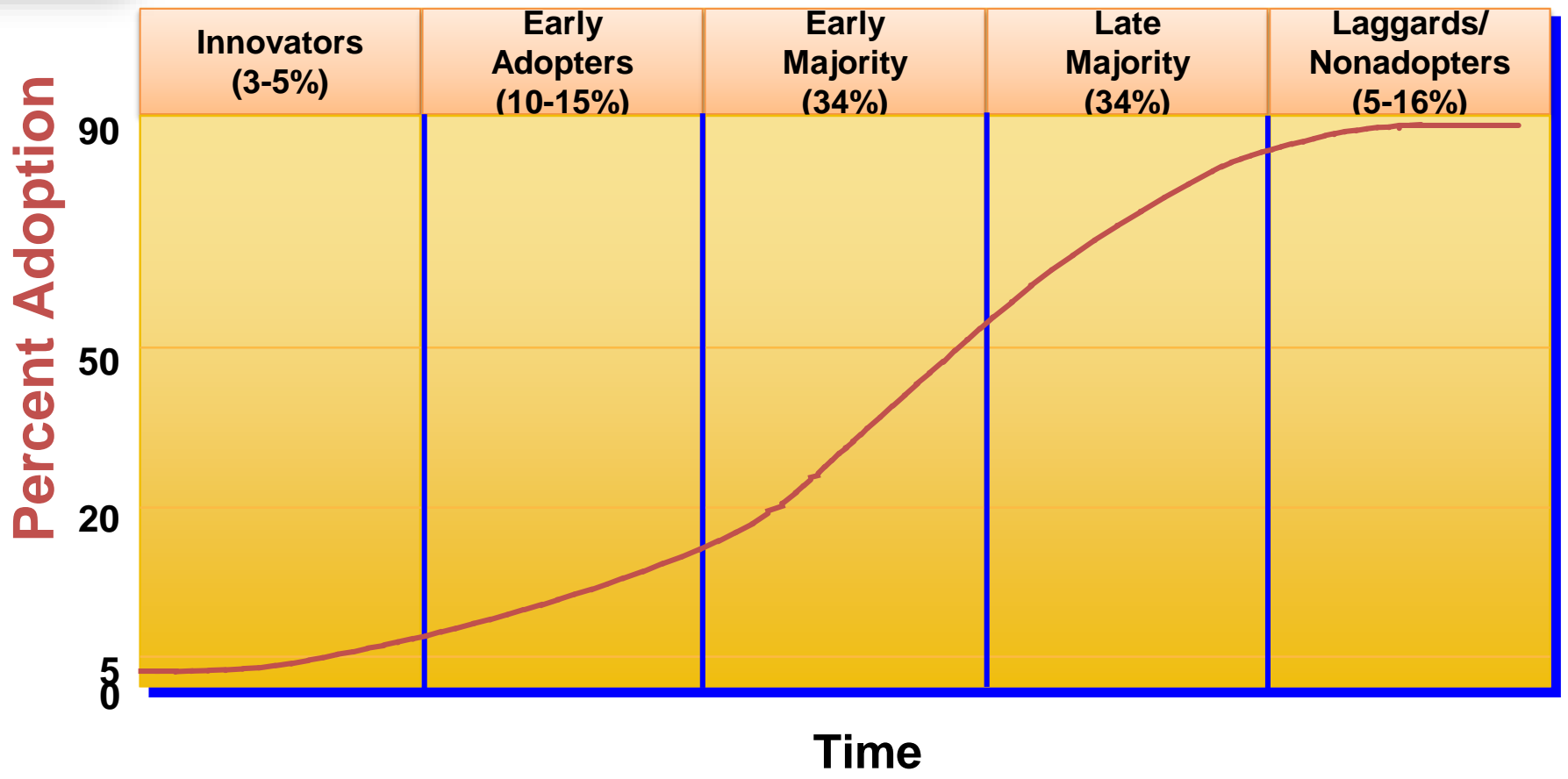



Early Adopters

PENUH RASA INGIN TAHU (KEPO)
KREATIF
ATRAKTIF
ADAPTIF



Innovators

FOKUS
INOFATIF
KOMUNIKATIF



Hermawan Saputra



Hermawan_S4putra



@Hermawans4putra



0812-9808-0929



GRACIAS !

DANKE !

THANK YOU !

ARIGATO !

MERCI !

KAMSAHAMNIDA !

XIE-XIE !

TERIMA
KASIH