



# UNIVERSITAS MUHAMMADIYAH PROF. DR. HAMKA

## SEKOLAH PASCASARJANA

Jl. Warung Buncit Raya No. 17, Pancoran Jakarta Selatan 12790  
Telp. (021) 79184063, 79184065 Fax. (021) 79184068  
Email : sekolahpascasarjana@uhamka.ac.id, www.sps.uhamka.ac.id

### SURAT TUGAS

Nomor : 542/F.03.08/2022

Pimpinan Sekolah Pascasarjana Universitas Muhammadiyah Prof. DR. HAMKA memberikan tugas kepada :

- Nama : **Dr. Hermawan Saputra, SKM., MARS.**
- Tugas : Menjadi Narasumber kegiatan Pembinaan Pokjanel Posyandu Secara Berjenjang Dalam Rangka Revitalisasi Posyandu di Provinsi DKI Jakarta yang diselenggarakan oleh Dinas Kesehatan PEMROV. DKI Jakarta
- Hari, tanggal : Senin, 7 November 2022
- Tempat : Lumitor Hotel Jakarta, Rafflesia Room Lt. 5  
Jln. Mangga Besar Raya No. 73 Taman Sari, Jakarta Barat
- Catatan : 1. Setelah melaksanakan tugas diharapkan membuat laporan secara tertulis kepada yang memberi tugas  
2. Semua biaya dan akomodasi selama kegiatan berlangsung ditanggung oleh instansi yang mengundang

Demikian surat tugas ini diberikan untuk dilaksanakan sebaik-baiknya sebagai amanah dan ibadah kepada Allah Subhanahu Wata'ala.

Jakarta, 7 Rabiul Akhir 1444 H  
2 November 2022 M



Direktur  
Sekretaris Bidang II,

**Dr. Hj. Ihsana El Khuluqo, M.Pd.**

**Tembusan:**

Yth. Direktur SPs UHAMKA (sebagai laporan)



PEMERINTAH PROVINSI DAERAH KHUSUS IBUKOTA JAKARTA

**DINAS KESEHATAN**

Jalan Kesehatan Nomor 10 Telepon 3451338 Faksimile 3451341  
website : dinkes.jakarta.go.id E-mail : dinkes@jakarta.go.id  
JAKARTA

Kode Pos 10160

Nomor : 0581 / KES.01.00  
Sifat : Penting  
Lampiran : 2 (dua) lembar  
Hal : Permohonan Narasumber

1 November 2022

Kepada  
Yth. Direktur Sekolah Pascasarjana  
Universitas Muhammadiyah Prof.  
Dr. Hamka  
di  
Jakarta

Sehubungan dengan akan dilaksanakannya Pembinaan Pokjanel Posyandu Secara Berjenjang Dalam Rangka Revitalasi Posyandu di Provinsi DKI Jakarta, bersama ini mohon kesediaan Bapak/Ibu untuk menugaskan 1 (satu) orang Narasumber dalam kegiatan yang akan dilaksanakan pada

hari : Senin  
tanggal : 7 November 2022  
pukul : (jadwal terlampir)  
tempat : Luminor Hotel Jakarta Kota, Rafflesia Room Lantai 5  
Jl. Mangga Besar Raya No. 73, Taman sari,  
Jakarta Barat - 11170  
acara : Pembinaan Pokjanel Posyandu Secara Berjenjang  
Dalam Rangka Revitalasi Posyandu  
materi : Strategi Penguatan Posyandu melalui  
Pokjanel Posyandu

Bagi narasumber yang ditugaskan harap membawa Surat Tugas, fotokopi NPWP dan fotokopi Buku Rekening sebagai kelengkapan administrasi. Informasi lebih lanjut dapat menghubungi Dinda Ayundita Lestari, SKM (081280346220).

Atas perhatian dan Kerjasama Bapak kami ucapkan terima kasih.

Kepala Dinas Kesehatan Provinsi  
Daerah Khusus Ibukota Jakarta,



dr. Widyastuti, MKM  
NIP 196406291989122001

## Lampiran Surat 1

## Daftar Undangan

<b>No</b>	<b>Daftar Peserta</b>	<b>Jumlah</b>
1	Ketua TP PKK Provinsi DKI Jakarta	1 Orang
2	Kepala Dinas Pemberdayaan, Perlindungan Anak dan Pengendalian Penduduk di Provinsi DKI Jakarta	1 Orang
3	Kepala Biro Kesejahteraan Sosial Setda Provinsi DKI Jakarta	1 Orang
4	Kepala Biro Organisasi dan Reformasi Birokrasi Setda Provinsi DKI Jakarta	1 Orang
5	Kepala Biro Pemerintahan Setda Provinsi DKI Jakarta	1 Orang
6	Kepala Biro Perekonomian dan Keuangan Setda Provinsi DKI Jakarta	1 Orang
7	Kepala Dinas Komunikasi, Informatika, dan Statistik Provinsi DKI Jakarta	1 Orang
8	Kepala Dinas Ketahanan Pangan, Kelautan, dan Pertanian Provinsi DKI Jakarta	1 Orang
9	Kepala Dinas Sosial Provinsi DKI Jakarta	1 Orang
10	Kepala Dinas Kehutanan Provinsi DKI Jakarta	1 Orang
11	Kepala Badan Perencanaan Pembangunan Daerah Provinsi DKI Jakarta	1 Orang
12	Kepala Dinas Pendidikan Provinsi DKI Jakarta	1 Orang
13	Kepala Dinas Perindustrian, Perdagangan, Koperasi, Usaha Kecil dan Menengah Provinsi DKI Jakarta	1 Orang
14	Kepala Dinas Lingkungan Hidup Provinsi DKI Jakarta	1 Orang
15	Kepala Dinas Kependudukan dan Pencatatan Sipil Provinsi DKI Jakarta	1 Orang
16	Kepala Biro Pembangunan dan Lingkungan Hidup Provinsi DKI Jakarta	1 Orang
17	Ketua Ikatan Bidan Indonesia (IBI) Provinsi DKI Jakarta	1 Orang
18	Ketua Perkumpulan Promotor dan Pendidik Kesehatan Masyarakat Provinsi DKI Jakarta	1 Orang
19	Ketua DPD Persatuan Ahli Gizi Provinsi (Persagi) Provinsi DKI Jakarta	1 Orang
20	Ketua Persatuan Perawat Nasional Indonesia (PPNI) Provinsi DKI Jakarta	1 Orang
	Total Peserta Undangan	20 orang

## Lampiran Surat 2

**Susunan Acara**

<b>No</b>	<b>Waktu</b>	<b>Sesi</b>	<b>Pengampu</b>
1	09.00 – 09.15	Registrasi Peserta	Panitia
2	09.15 – 09.20	Pembukaan	MC
3	09.20 – 09.30	Sambutan	Plt. Kepala Bidang Kesehatan Masyarakat Dinas Kesehatan Prov. DKI Jakarta
4	09.30 – 11.30	Materi 1: Analisa Kebijakan Pokjanal Posyandu	Narasumber: Direktorat Kelembagaan dan Kerjasama Desa Kementerian Dalam Negeri RI
5	11.30 – 13.00	Ishoma	Panitia/MC
6	13.00 – 15.00	Materi 2: Strategi Penguatan Posyandu melalui Pokjanal Posyandu	Narasumber: Universitas Muhammadiyah Prof. Dr. HAMKA
7	15.00 – 16.00	Sesi Diskusi	Moderator Dinas Kesehatan Provinsi DKI Jakarta
8	16.00 – 16.15	Penutupan	MC

## STRATEGI PENGUATAN POSYANDU MELALUI POKJANAL POSYANDU

DINAS KESEHATAN PROVINSI  
DKI JAKARTA, 7 November 2022



**Dr. HERMAWAN SAPUTRA, SKM., MARS., CICS.**

- DOCTOR IN PUBLIC HEALTH SCIENCE
- CERTIFIED INTERNATIONAL COMMUNICATION SPECIALIST
- CONSULTANT FOR HEALTH POLICY & ADMINISTRATION

## **Dr. HERMAWAN SAPUTRA., S.K.M., M.A.R.S., CICS.**

- Birth in Bima, 24 May 1983.
- Doctor in Public Health Science from Faculty of Public Health, University of Indonesia.
- Certified International Communication Specialist from American Academy.
- Coordinator PSQH (Problem Solving for Better Hospital) P3M University of Indonesia.
- Lecturer Postgraduate Study in Public Health, UHAMKA Jakarta
- Consultant for Health Policy and Hospital Management.
- Health Communication Practitioner in various Media both National and International.
- Central Organizer of Indonesian Public Health Association (PP IAKMI).

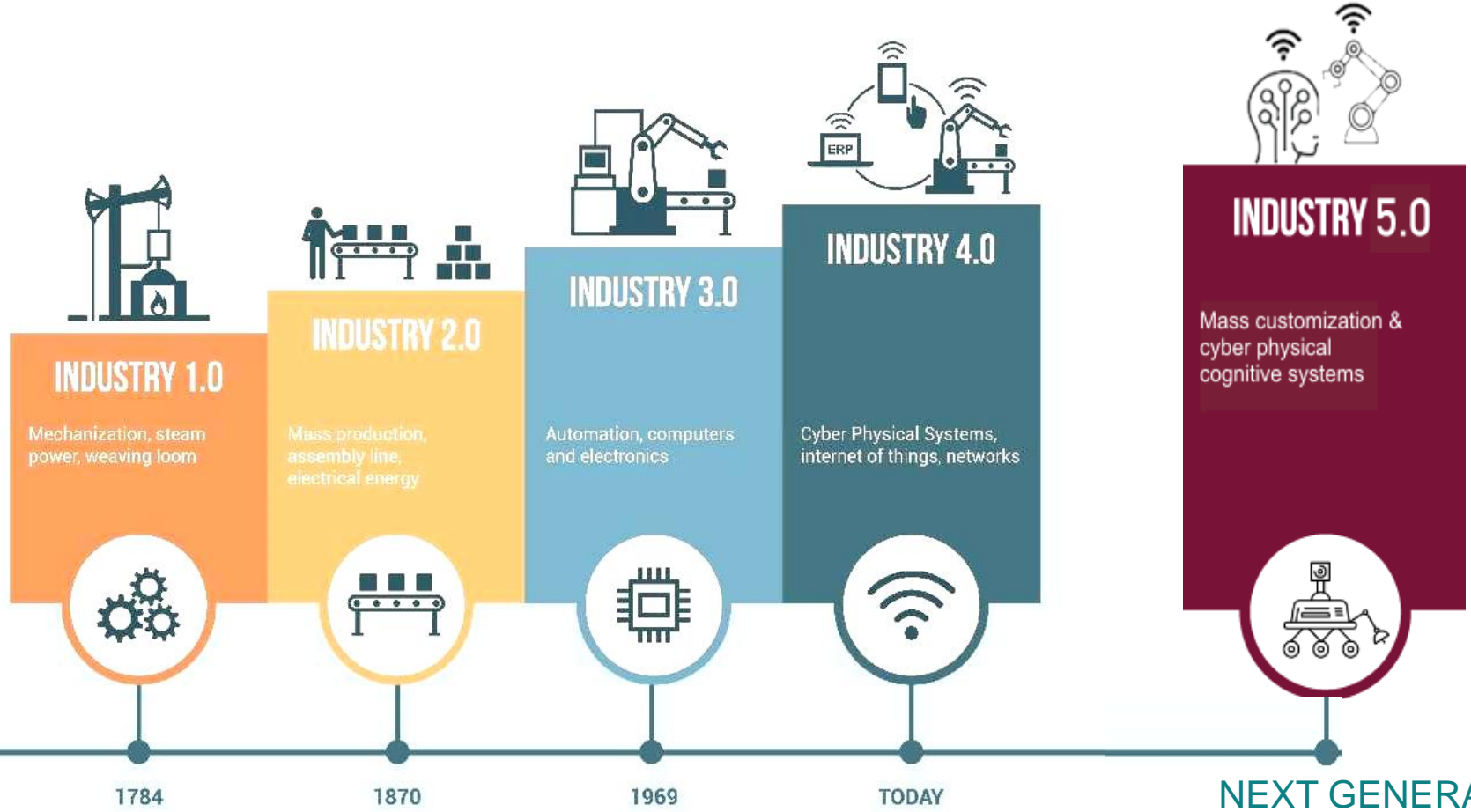

## INDUSTRY 1.0

Mechanization, steam power, weaving loom



1784

## INDUSTRY 2.0

Mass production, assembly line, electrical energy



1870

## INDUSTRY 3.0

Automation, computers and electronics

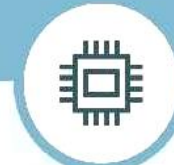

1969

## INDUSTRY 4.0

Cyber Physical Systems, internet of things, networks



TODAY

## INDUSTRY 5.0

Mass customization & cyber physical cognitive systems



NEXT GENERATION



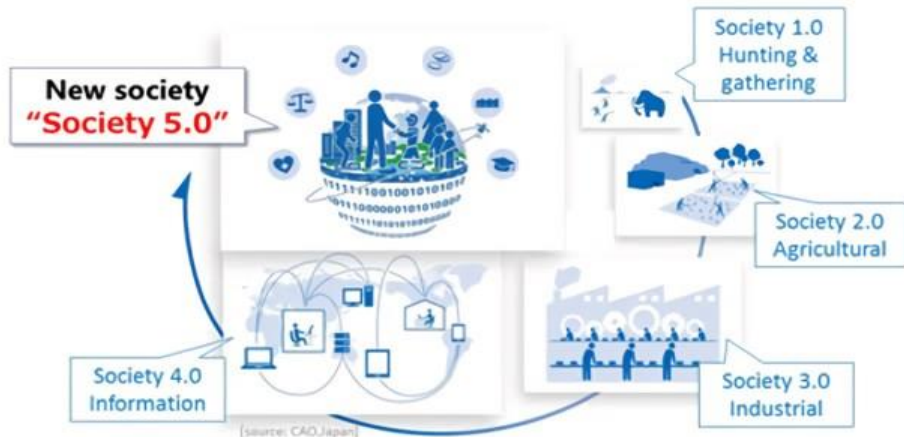

# HEALTH SOCIETY 5.0





- Peraturan Menteri Dalam Negeri No.54 tahun 2007 tentang Pedoman Pembentukan Kelompok Kerja Operasional Pembinaan Pos Pelayanan Terpadu
- Peraturan Menteri Dalam Negeri No.19 tahun 2011 tentang **Pedoman Pengintegrasian Layanan Sosial Dasar di Pos Pelayanan Terpadu**
- Keputusan Gubernur DKI Jakarta No.2161 tahun 2017 tentang **Kelompok Kerja Operasional Pembinaan Pos Pelayanan Terpadu**
- Peraturan Gubernur DKI Jakarta No.19 tahun 2019 tentang Organisasi dan Tata Kerja Dinas Kesehatan

# POSYANDU

Bentuk **UKBM** yang dikelola dan diselenggarakan dari, oleh, untuk dan bersama masyarakat dalam penyelenggaraan pembangunan kesehatan, guna memberdayakan masyarakat dan memberikan kemudahan kepada masyarakat dalam memperoleh pelayanan kesehatan dasar untuk mempercepat penurunan angka kematian ibu dan bayi

## POKJANAL POSYANDU

Kelompok kerja yang tugas dan fungsinya mempunyai keterkaitan dalam pembinaan penyelenggaraan/pengelolaan Posyandu yang berkedudukan di Pusat, Provinsi, Kabupaten/ Kota dan Kecamatan

## POKJA POSYANDU

Kelompok kerja yang tugas dan fungsinya mempunyai keterkaitan dalam pembinaan penyelenggaraan/ pengelolaan Posyandu yang berkedudukan di Desa

## KADER POSYANDU

Anggota masyarakat yang dipilih, bersedia, mampu dan memiliki waktu untuk mengelola kegiatan Posyandu

# KELOMPOK KERJA OPERASIONAL (POKJANAL)



# POKJA POSYANDU

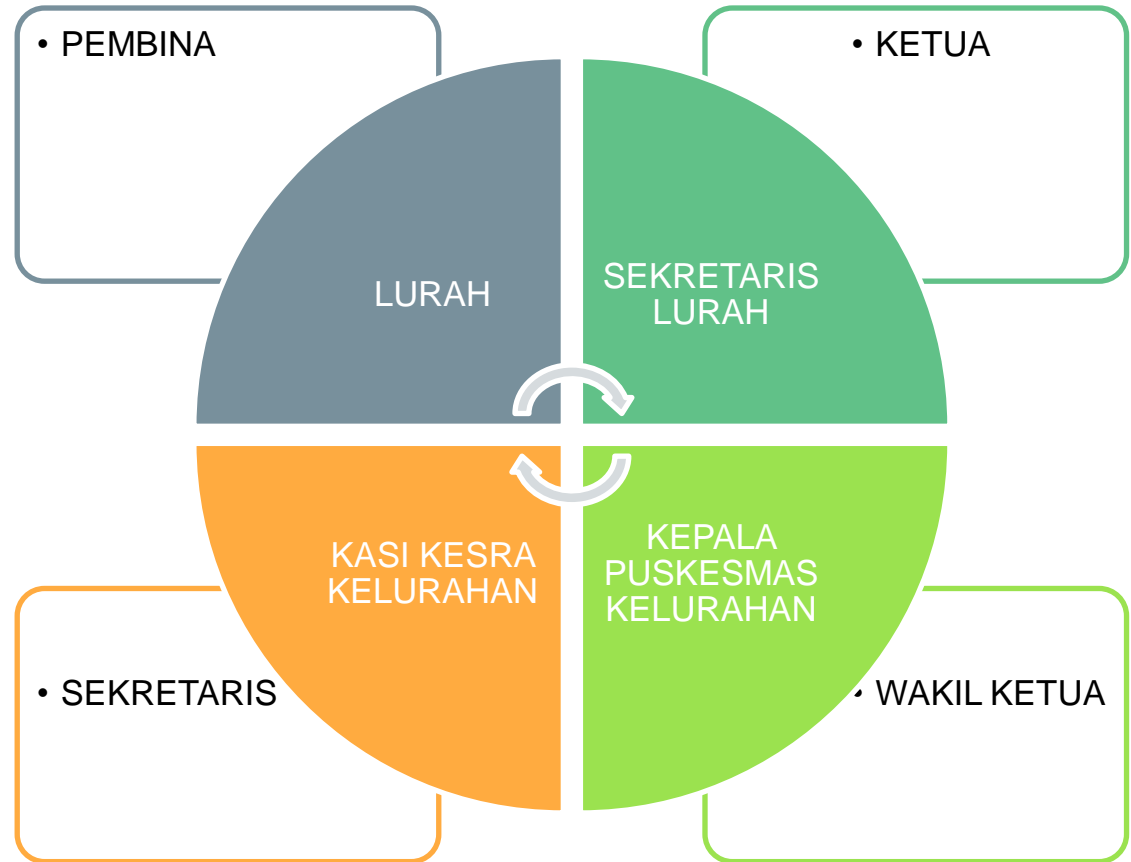

## TUGAS POKJA POSYANDU:

- Mengelola berbagai data dan informasi yang berkaitan dengan kegiatan posyandu kelurahan
- Menyusun rencana kegiatan tahunan dan mengupayakan adanya sumber-sumber pendanaan untuk mendukung kegiatan pembinaan Posyandu
- Melakukan analisis masalah pelaksanaan program berdasarkan alternatif pemecahan masalah sesuai dengan potensi dan kebutuhan kelurahan
- Melakukan bimbingan, pembinaan, fasilitasi, pemantauan dan evaluasi pengelolaan program/kegiatan Posyandu secara berkesinambungan
- Menggerakkan dan mengembangkan partisipasi, gotong royong dan swadaya masyarakat dalam mengembangkan Posyandu
- Mengembangkan kegiatan lain sesuai dengan kebutuhan
- Pokja Posyandu dalam melaksanakan tugas dibantu oleh Kader Posyandu
- Pokja Posyandu Kelurahan dalam melaksanakan tugas bertanggung jawab kepada Lurah selaku Pembina

# KUNCI MASYARAKAT SEHAT

BUDAYA  
HIDUP SEHAT

1

2

PERILAKU  
HIDUP BERSIH & SEHAT



3

4

PENGORGANISASIAN  
MASYARAKAT

DUKUNGAN PROGRAM  
INFRASTRUKTUR  
BERBASIS MASYARAKAT

5

6

KEMANDIRIAN  
MASYARAKAT

PENGEMBANGAN  
MASYARAKAT





**PENGINTEGRASIAN  
LAYANAN SOSIAL  
DASAR  
(PERMENDAGRI 19/2011)**

• **POSYANDU:  
PENGAWAL GENERASI**



Pendaftaran

Penimbangan

Pencatatan

Pelayanan Kesehatan

Penyuluhan Kesehatan

Percepatan penganekaragaman pangan

Peningkatan perekonomian keluarga

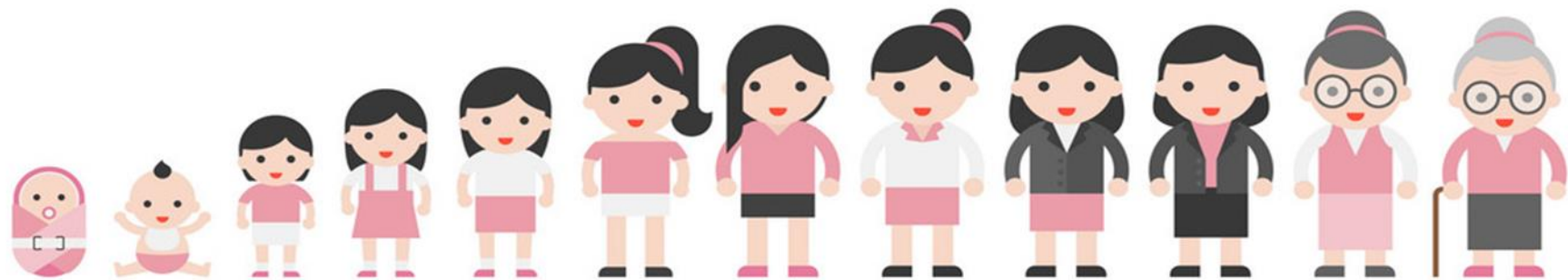
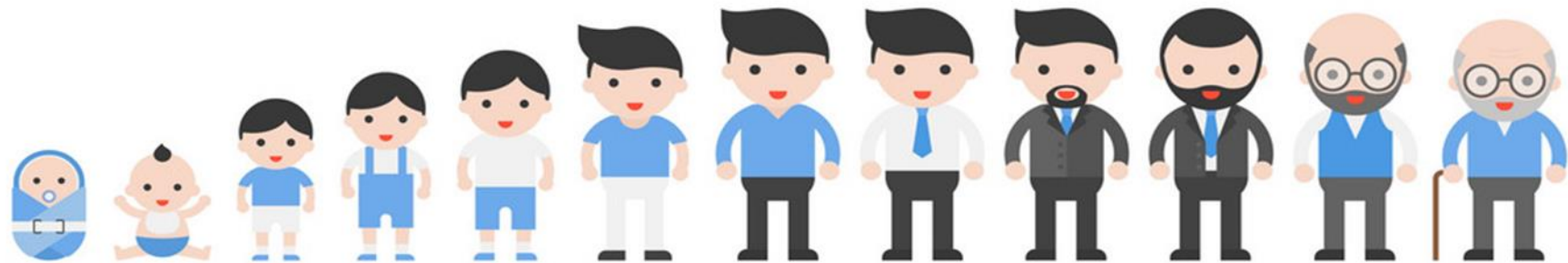

## PENGINTEGRASIAN LAYANAN SOSIAL DASAR DI POSYANDU



- a. Pembinaan gizi dan kesehatan ibu dan anak
- b. Pengendalian penyakit dan penyehatan lingkungan
- c. Perilaku hidup bersih dan sehat
- d. Kesehatan lanjut usia
- e. BKB
- f. Pos PAUD
- g. Percepatan penganekaragaman konsumsi pangan
- h. Pemberdayaan fakir miskin, komunitas adat terpencil dan penyandang masalah kesejahteraan sosial
- i. Kesehatan reproduksi remaja
- j. Peningkatan ekonomi keluarga

# BASIC SKILL → POKJA & KADER POSYANDU

ADVOKASI



FASILITASI

KOORDINASI



NEGOSIASI

**KOMUNIKASI**



**INFLUENCER / BRIDGER**

Agent of Change

## The Adoption Curve

1962, Rogers book  
*Diffusion of Innovations*

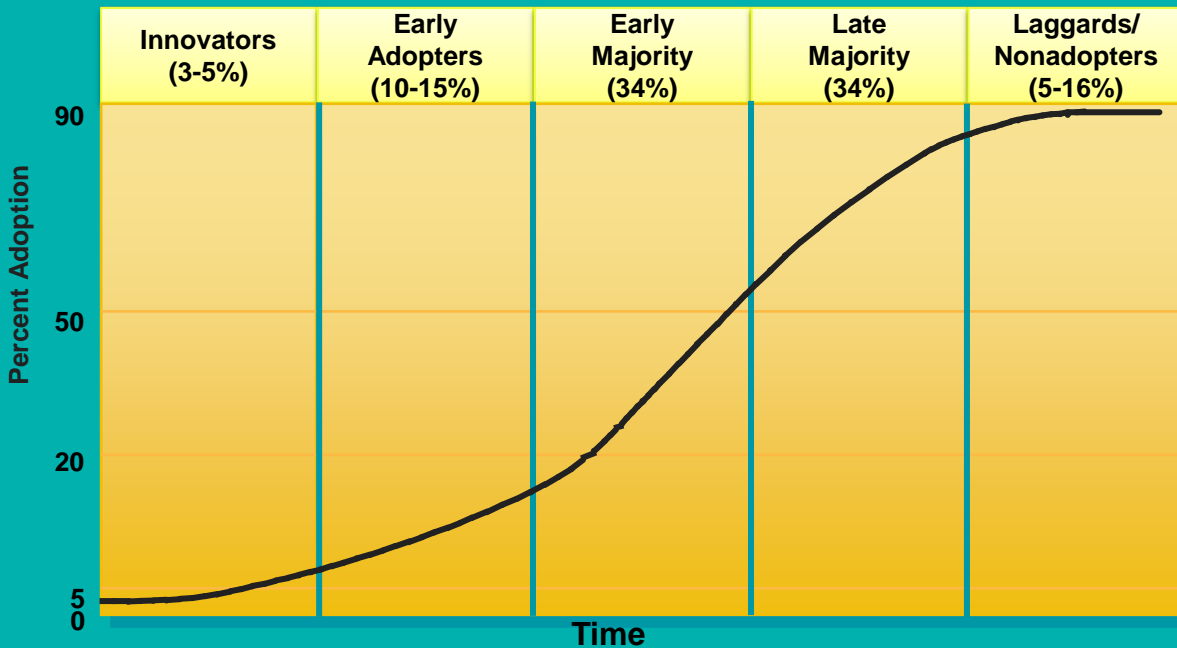

## HASIL SENSUS PENDUDUK 2020

Berita Resmi Statistik No. 07/01/Th. XXIV, 21 Januari 2021

Jumlah Penduduk Indonesia  
Hasil SP2020  
(September 2020)



Composisi Penduduk Indonesia

**270,20** Juta Jiwa

Bertambah 32,56 juta jiwa  
dibandingkan SP2010

Laju Pertumbuhan Penduduk  
per Tahun, 2010-2020

**1,25%**

Melambat dibandingkan  
periode 2000-2010  
yang sebesar **1,49%**

Penduduk Usia Produktif  
(15-64) Tahun

**70,72%**

Indonesia masih dalam  
masa bonus demografi

Persentase  
Penduduk Lansia

**9,78%**

Naik dibandingkan tahun 2010  
yang sebesar **7,59%**



Rasio jenis Kelamin

**102**

Terdapat 102 penduduk laki-laki  
untuk setiap 100  
penduduk perempuan

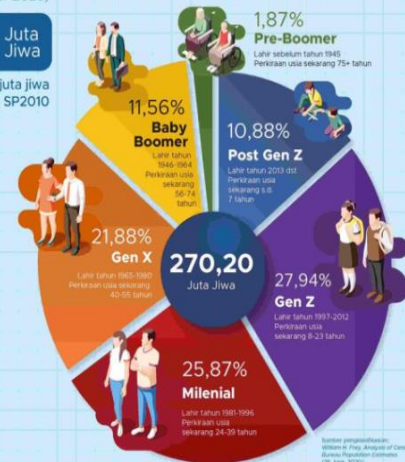





## Early Adopters

PENUH RASA INGIN TAHU (KEPO)  
KREATIF  
ATRAKTIF  
ADAPTIF



# Innovators

FOKUS  
INOVATIF  
KOMUNIKATIF

PASTIKAN ANDA “CIAP”

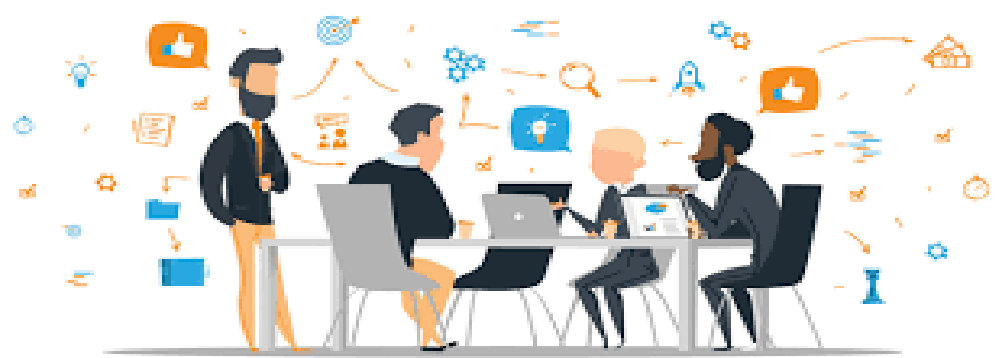

**C**OMMUNICATIVE

**I**NNOVATIVE

**A**TTRACTIVE

**P**RODUCTIVE





# FOKUS PENGUATAN SDM

POKJANAL / POKJA  
POSYANDU

LEADERSHIP SESSION (be...& to be...)	STRATEGIC COMMUNICATION		
	Basic	Intermediate	Advance
COMMUNICATIVE	Intrapersonal skill, Interpersonal skill, small group skill, public skill communication	Mass communication skill Business communication skill	Advocate & Negotiation
INNOVATIVE	Motivation	Initiative	Differentiation & Competition
ATTRACTIVE	Self Confidence	Self Esteem	Determination & Sustainability
PRODUCTIVE	System Thinking & Productivity	Adaptation & Acceleration	Transformational Leadership

PREDISPOSING

ENABLING



# FOKUS PENGUATAN KELEMBAGAAN

POKJANAL / POKJA  
POSYANDU

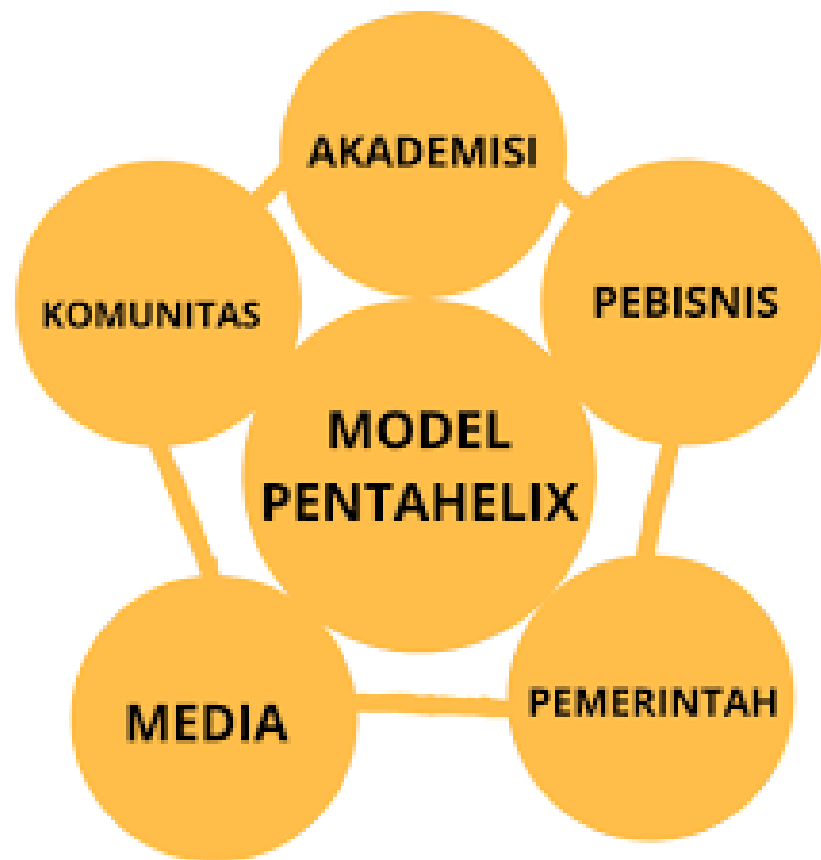

# HADAPI PANDEMI COVID-19

DENGAN

KESADARAN



KESABARAN

DAYA  
TAHAN



Hermawan Saputra



Hermawan\_S4putra



@Hermawans4putra



0812-9808-0929