



PEMERINTAH PROVINSI DAERAH KHUSUS IBUKOTA JAKARTA
SUKU BADAN PERENCANAAN PEMBANGUNAN KOTA
KOTA ADMINISTRASI JAKARTA SELATAN
Jl. Prapanca Raya No. 9 Kebayoran Baru Telp. (021) 72786632
J A K A R T A

Kode pos : 12170

Nomor : 19 /RB.01.02 13 Maret 2023
Sifat : Penting
Lampiran : -
Hal : Permohonan sebagai narasumber Yth. Direktur Sekolah Pasca Sarjana UHAMKA

di -
Tempat

Dalam rangka menindaklanjuti Instruksi Gubernur Provinsi DKI Jakarta Nomor e-0002 Tahun 2022, tentang Pelaksanaan Musyawarah Perencanaan Pembangunan (Musrenbang) Rencana Kerja Pemerintah Daerah (RKPD) Provinsi DKI Jakarta Tahun 2024, akan dilaksanakan Musrenbang Kota Administrasi Jakarta Selatan Tahun 2023. Berkaitan dengan hal tersebut mohon kesediaan Saudara untuk menugaskan **Bapak Dr. Hermawan Saputra, SKM, MARS** sebagai narasumber dalam pembahasan sidang kelompok Musrenbang Tingkat Kota Administrasi Jakarta Selatan dengan **Materi : *How to Build Regional Commitment to an Integrated Public Health System*** yang akan dilaksanakan pada hari Selasa, 21 Maret 2023, pukul. 13.00 s.d 16.00 WIB bertempat di Ruang Rapat Walikota Kota Admnistrasi Jakarta Selatan, Jalan Prapanca Raya Nomor 9 (Gedung A lantai 2) Kebayoran Baru Jakarta Selatan

Selanjutnya sebagai kelengkapan administrasi kiranya Saudara berkenan mengirimkan biodata melalui email Suku Badan Perencanaan Pembangunan Kota Administrasi Jakarta Selatan dengan alamat subanppeko.js@jakarta.go.id atau melalui PIC Ibu Saria D.A.G Srnaga Hp.081513200010.

1

Atas perhatian dan kerjasamanya diucapkan terima kasih.

 Kepala Suku Badan Perencanaan Pembangunan
Kota Administrasi Jakarta Selatan

AHMAD SAELANI
NIP. 196702151998031004

Tembusan :
Kepala Subbag Tata Usaha Subanppeko Adm. Jaksel

BIODATA NARASUMBER

Nama Lengkap	:	
Tempat, Tanggal Lahir	:	
Pendidikan Terakhir	:	
Materi Yang Disampaikan	:	
Rekening Bank	:	Bank :
		Nomor Rekening :
NPWP	:	
Alamat Rumah	:	
No. Handphone	:	
Email	:	
Riwayat Pendidikan	:	
Riwayat Pekerjaan	:	
Riwayat Keikutsertaan dalam seminar dan atau lokakarya	:	

Jakarta,2023

(N a m a)



UNIVERSITAS MUHAMMADIYAH PROF. DR. HAMKA SEKOLAH PASCASARJANA

Jl. Warung Buncit Raya No. 17, Pancoran Jakarta Selatan 12790
Telp. (021) 79184063, 79184065 Fax. (021) 79184068
Email : sekolahpascasarjana@uhamka.ac.id, www.sps.uhamka.ac.id

SURAT TUGAS

Nomor *455* /F.03.08/2023

Pimpinan Sekolah Pascasarjana Universitas Muhammadiyah Prof. DR. HAMKA memberikan tugas kepada :

- Nama : **Dr. Hermawan Saputra, SKM., MARS.**
- Tugas : Menjadi Narasumber acara Pembahasan Musrenbang Kota Administrasi Jakarta Selatan Tahun 2023 yang diselenggarakan oleh Suku Badan Perencanaan Pembangunan Kota Jakarta Selatan
- Hari, tanggal : Selasa, 21 Maret 2023
- Tempat : Ruang Rapat Walikota Kota Administrasi Jakarta Selatan
Jln. Prapanca Raya Nomor 9 (Gedung A lantai 2)
Kebayoran Baru, Jakarta Selatan
- Catatan : Setelah melaksanakan tugas diharapkan membuat laporan secara tertulis kepada yang memberi tugas

Demikian surat tugas ini diberikan untuk dilaksanakan sebaik-baiknya sebagai amanah dan ibadah kepada Allah Subhanahu Wata'ala.

Jakarta, 23 Sya'ban 1444 H
15 Maret 2023 M



[Signature]
Dr. H. Budhi Akbar, M.Si.

Tembusan Yth. :
Direktur SPs UHAMKA (sebagai laporan)

HOW TO BUILD REGIONAL COMMITMENT TO AN INTEGRATED PUBLIC HEALTH SYSTEM

Dr. HERMAWAN SAPUTRA., S.K.M., M.A.R.S., CICS.

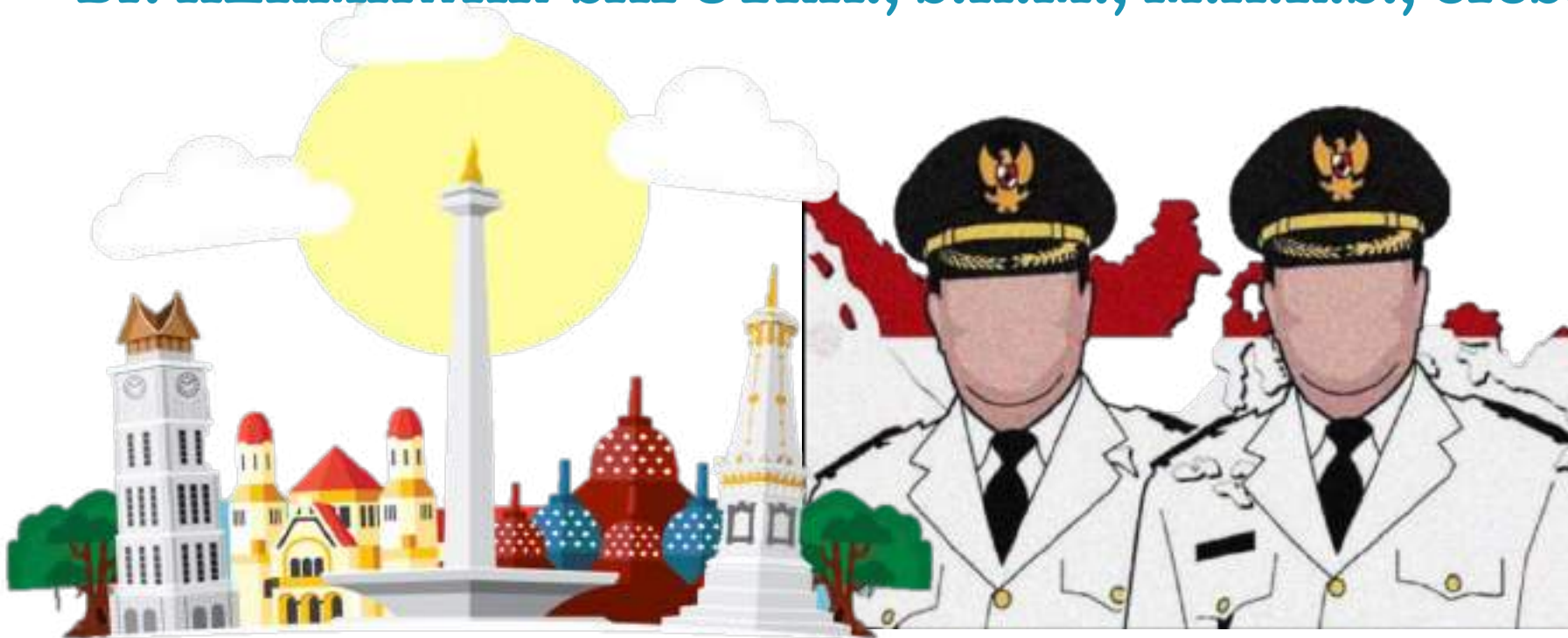

Dr. HERMAWAN SAPUTRA., S.K.M., M.A.R.S., CICS.

Birth in Bima, 24 May 1983.

Doctor in Public Health Science from Faculty of Public Health, University of Indonesia.

Certified International Communication Specialist – American Academy.

Coordinator PSQH (Problem Solving for Better Health) P3M University of Indonesia.

Lecturer Postgraduate Study in Public Health, University of Muhammadiyah Prof. Dr. HAMKA, Jakarta.

Principal Researcher of Strategy to Accelerate Fitofarmaka Industry in Indonesia.

President Elected of Indonesian Public Health Association (PP IAKMI).



VISI INDONESIA 2045- MENJADI NEGARA BERDAULAT, MAJU, ADIL DAN MAKMUR

Pilar Pembangunan Indonesia 2045

PEMBANGUNAN MANUSIA
DAN PENGUASAAN IPTEK

PEMBANGUNAN EKONOMI
BERKELANJUTAN

PEMERATAAN
PEMBANGUNAN

PEMANTAPAN KETAHANAN NASIONAL
DAN TATA KELOLA KEPERINTAHAN

2017
PDB per kapita
USD 3,877



2036
PDB per kapita
USD 13,162

Menuju negara
berpendapatan
tinggi



2045
PDB per kapita
USD 23,199

5.7%
Rata-rata

Pertumbuhan
Ekonomi

6.3%
Rata-rata

Pertumbuhan Sektor
Manufaktur

3.1%
Rata-rata

Pertumbuhan Sektor
Pertanian

73
Rata-rata

Kedatangan Turis
Mancanegara

5th

Ekonomi Terbesar Ke-
Lima di Dunia

26%

Kontribusi
manufaktur terhadap
PDB

7%

Kontribusi Pertanian
terhadap PDB

1st

Pariwisata sebagai
sumber devisa negara

CHALLENGED OF THE FUTURE PUBLIC HEALTH In Indonesia By Population?

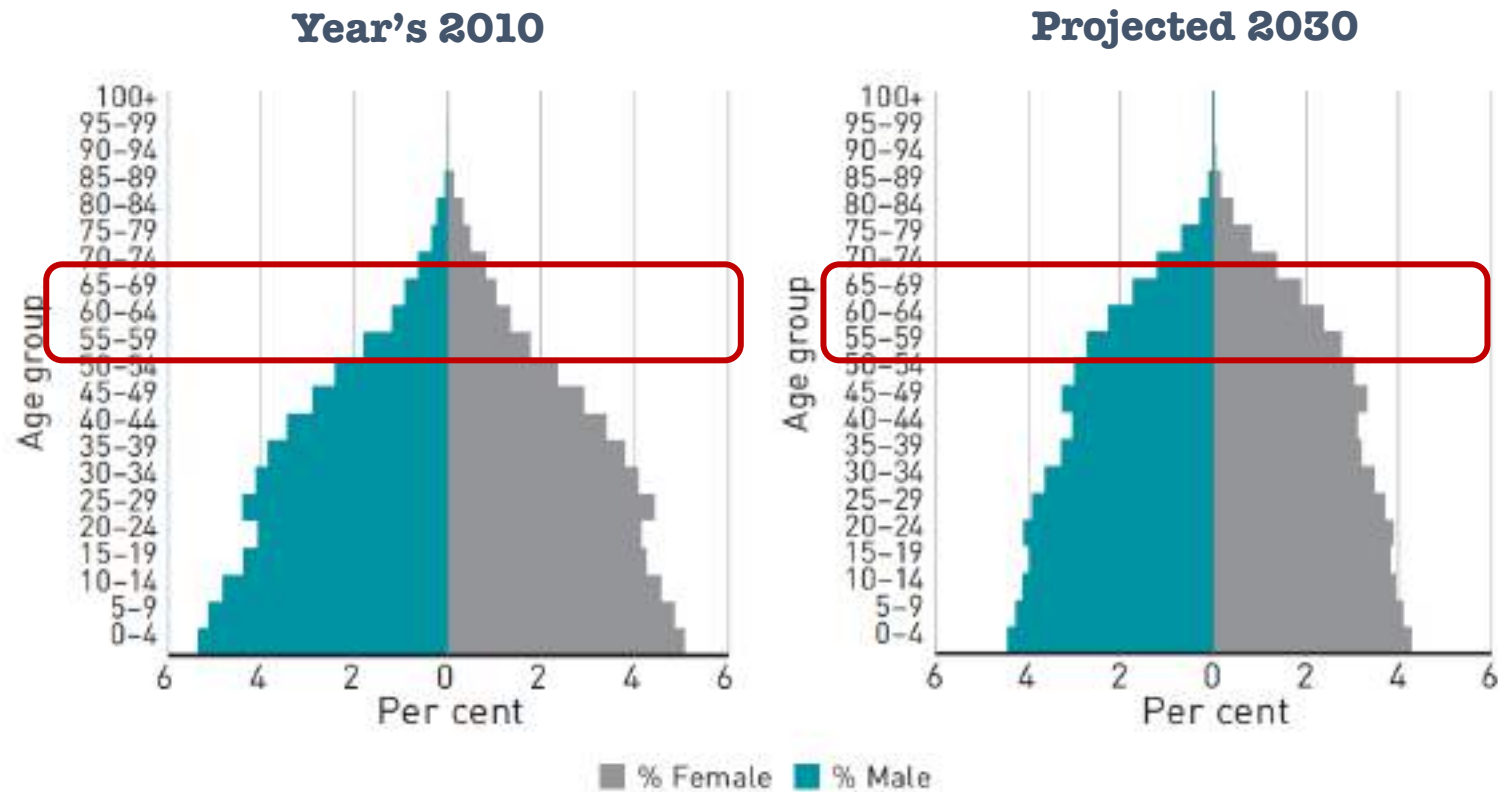

Source: United Nations, Department of Economic and Social Affairs, Population Division (2015).

CHALLENGED OF THE FUTURE PUBLIC HEALTH In Indonesia By Disease?

Burden of Disease attributable of 15 Leading risk factor, Indonesian DALY's.

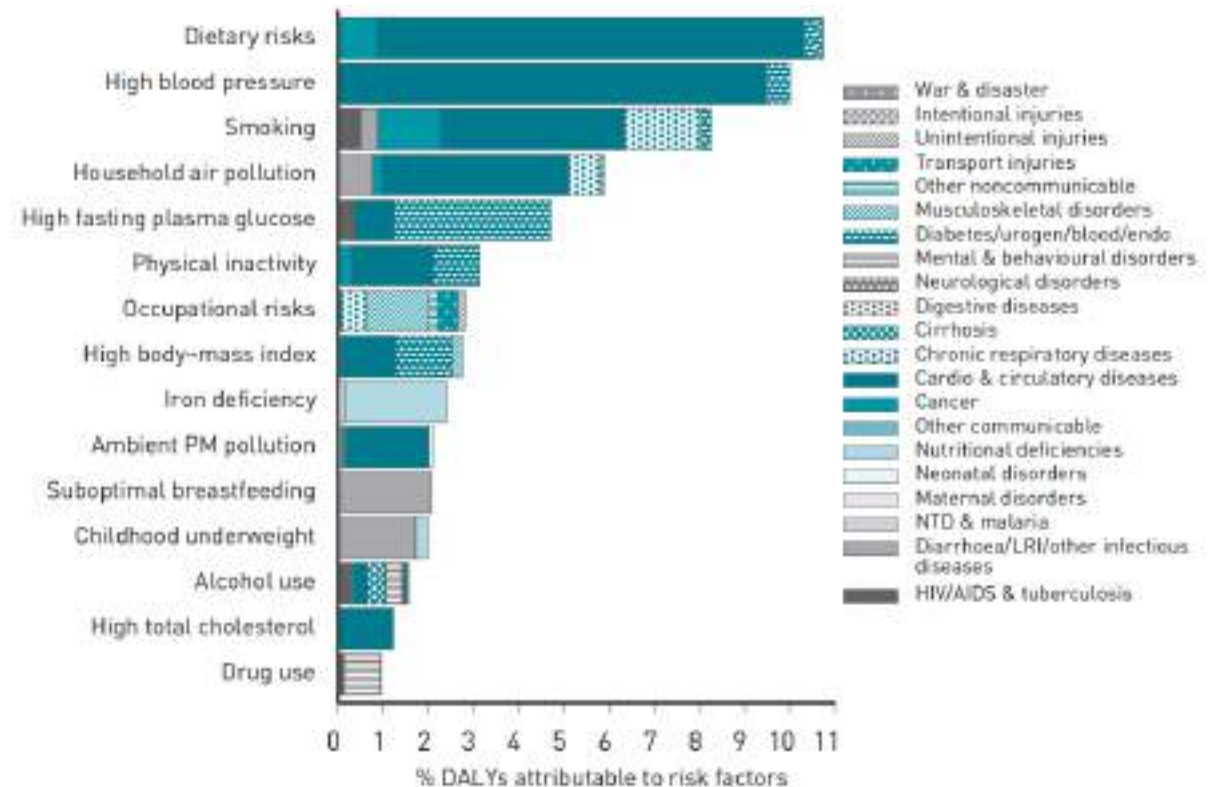

Source: Institute for Health Metrics and Evaluation, GBD Profile: Indonesia (http://www.healthdata.org/sites/default/files/files/country_profiles/GBD/ihme_gbd_country_report_indonesia.pdf, accessed 20 July 2015).

CHALLENGED OF THE FUTURE PUBLIC HEALTH In Indonesia By Digitalitation?

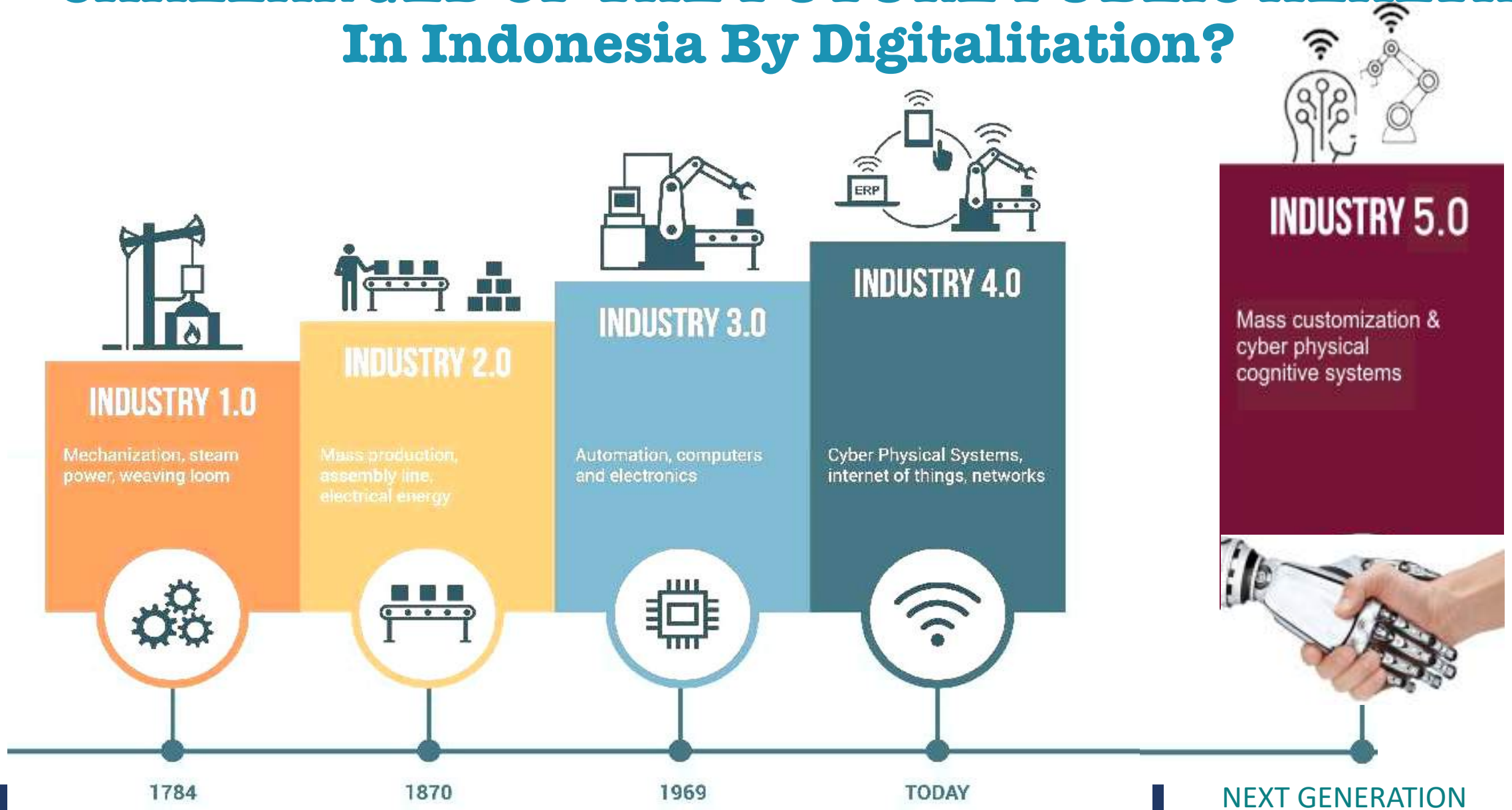

THE FUTURE OF HEALTH IN Indonesia?

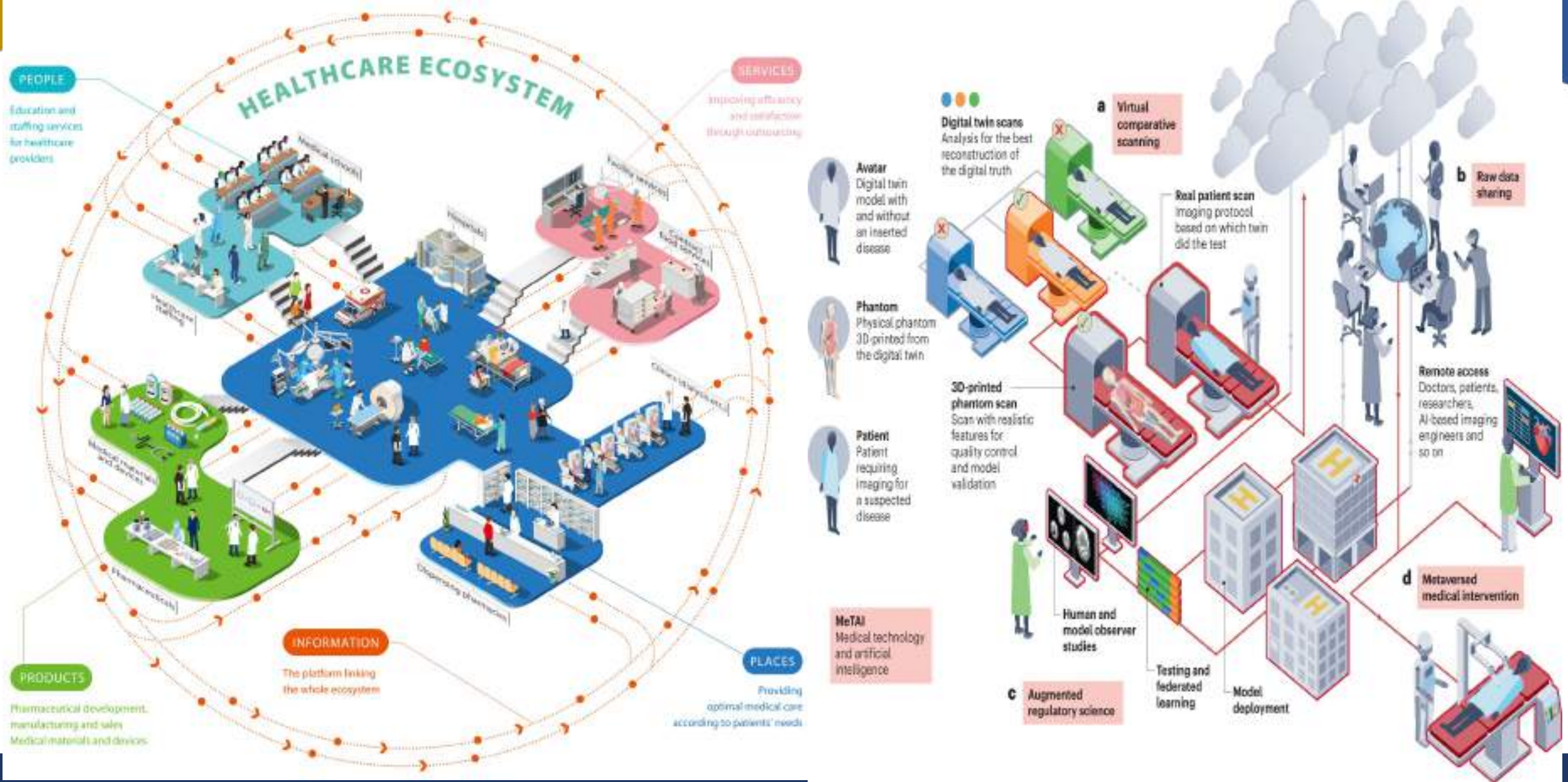

PUBLIC HEALTH POLICY CONCEPT

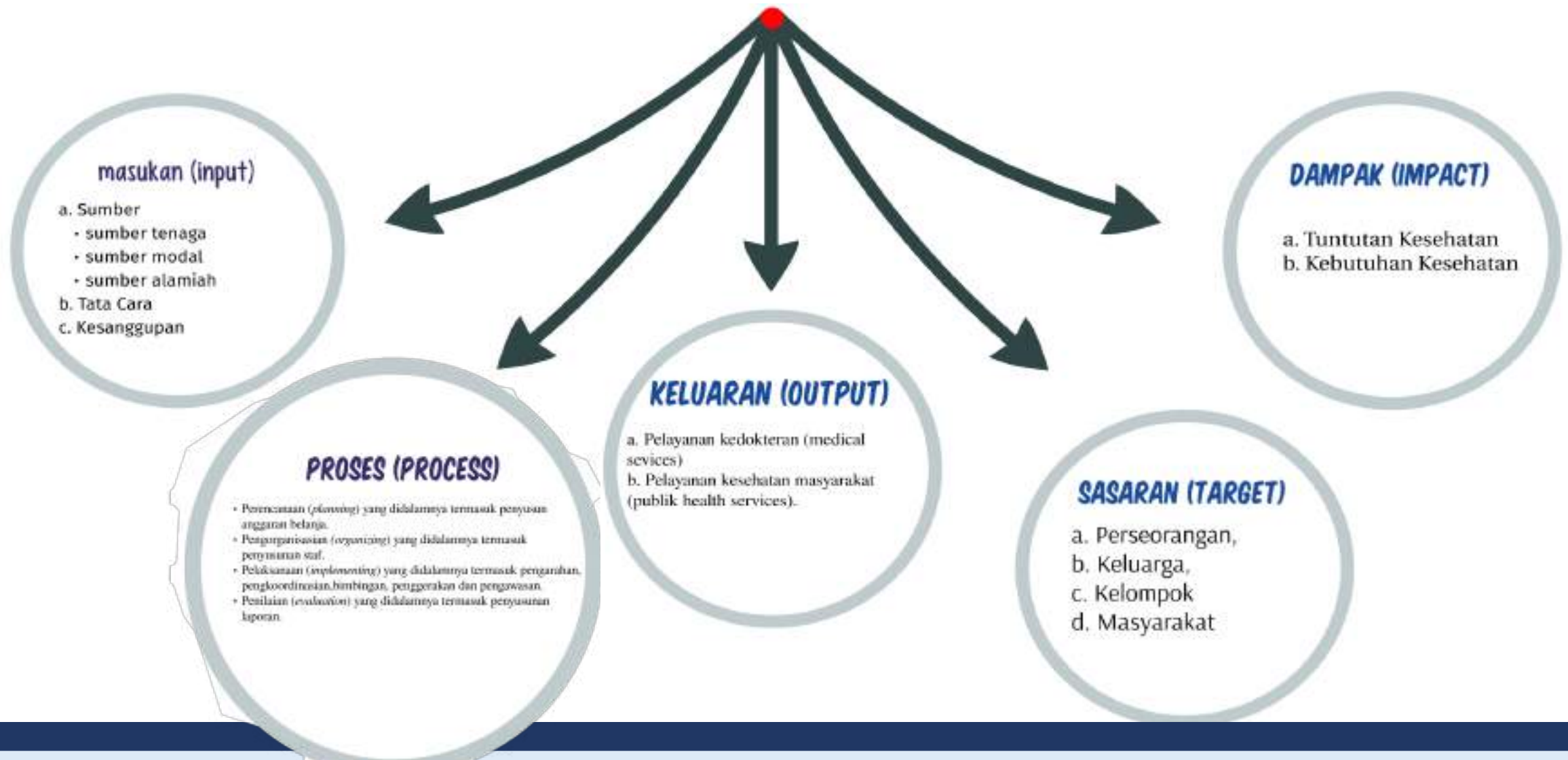

TRANSFORMASI KESEHATAN & SIX BUILDING BLOCKS for INTEGRATED OF FUTURE HEALTH



Source : Kementerian kesehatan

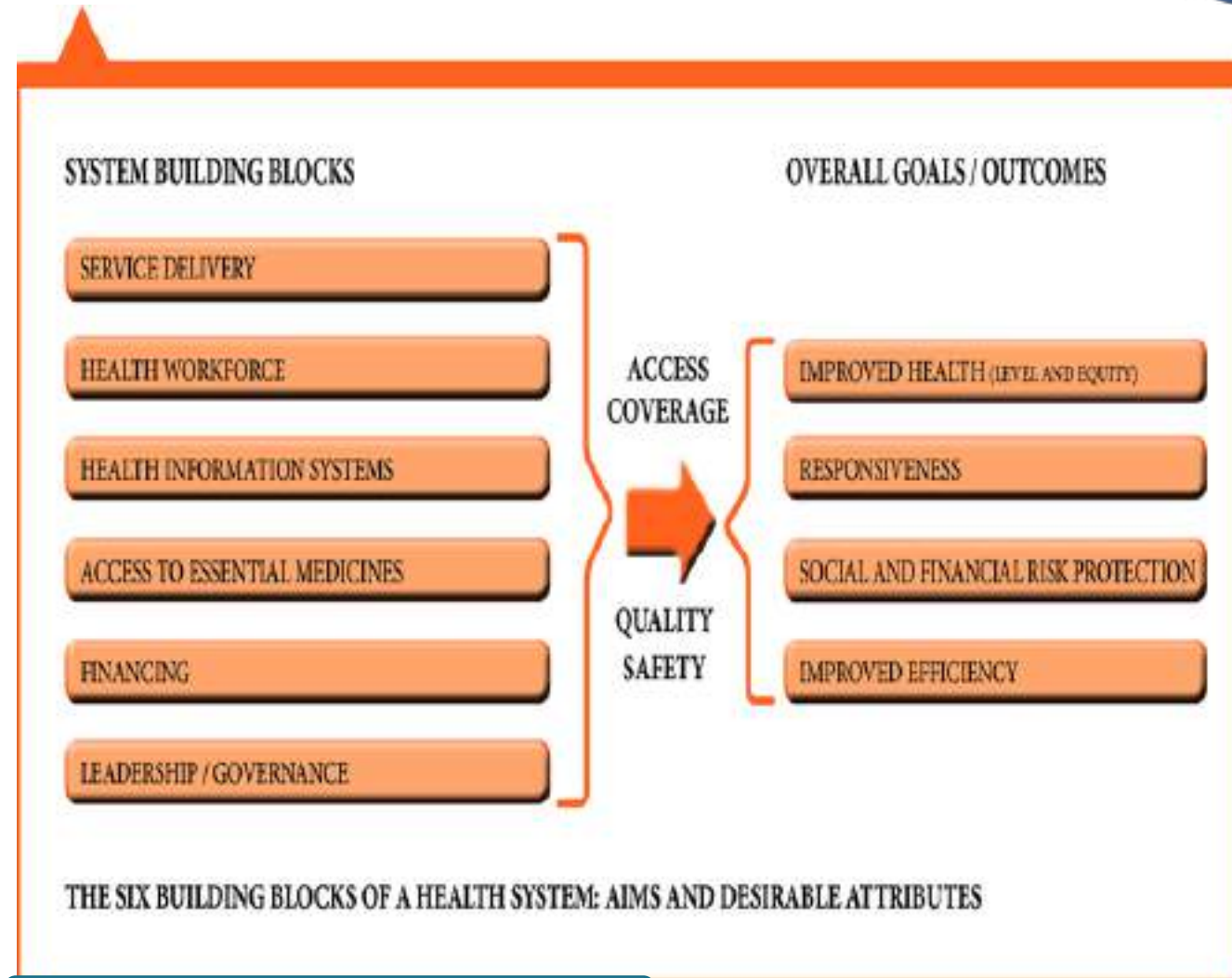

Source : Worl Health Organization

SITUASI DEMOGRAFI DAN FASILITAS KESEHATAN DKI Jakarta-Jakarta Selatan

JML PENDUDUK DKI JAKARTA

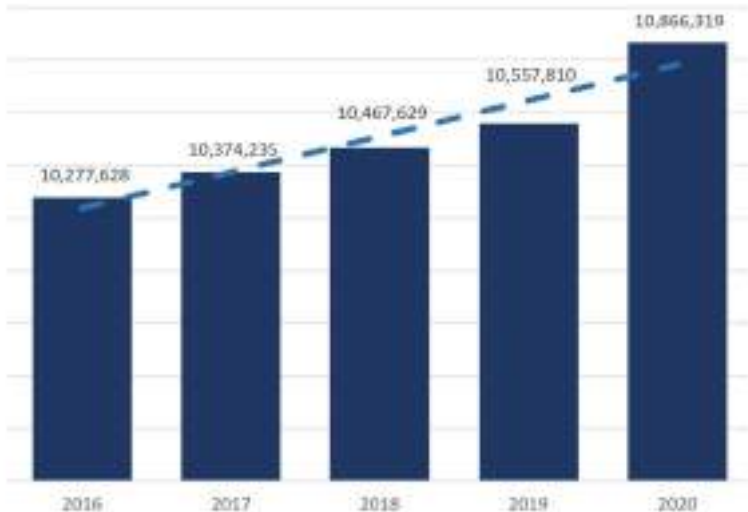

PUSKEMAS DI DKI JAKARTA

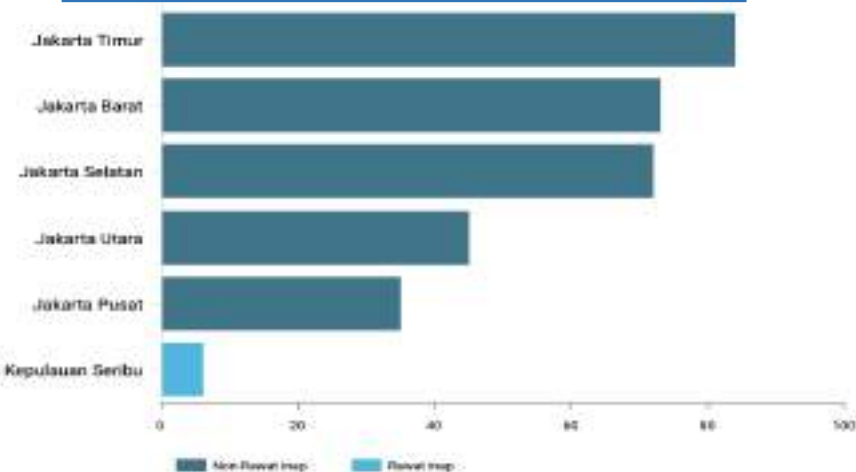

JAKSEL



Luas Wilayah
141, 37 KM2
Kecamatan
10

Kelurahan/Desa
65
RW
576X

Penduduk
2.379.683 Jiwa

Laki
1.888.470 Jiwa

RS
52

Perempuan
1.191.213 Jiwa

Pratama : 384
Utama : 176

Source : BPS, DKI JAKARTA (2021)

SITUASI KESEHATAN DKI JAKARTA

10 KASUS PENYAKIT TERBANYAK RAWAT INAP DI RS
DKI JAKARTA TW 2 TAHUN 2020

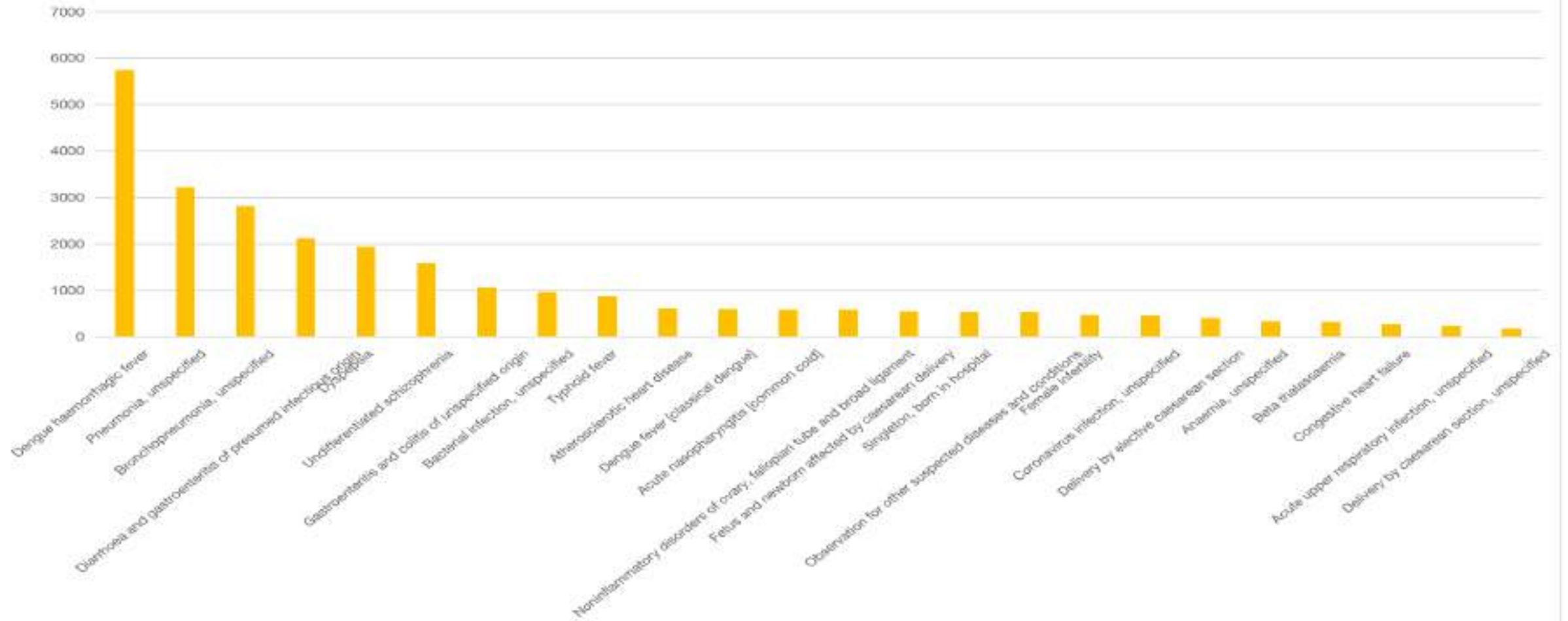

Values, Principles and Essential Elements of a PHC-based Health System



Were am I?



INTEGRATION FOR BETTER FUTURE PUBLIC HEALTH

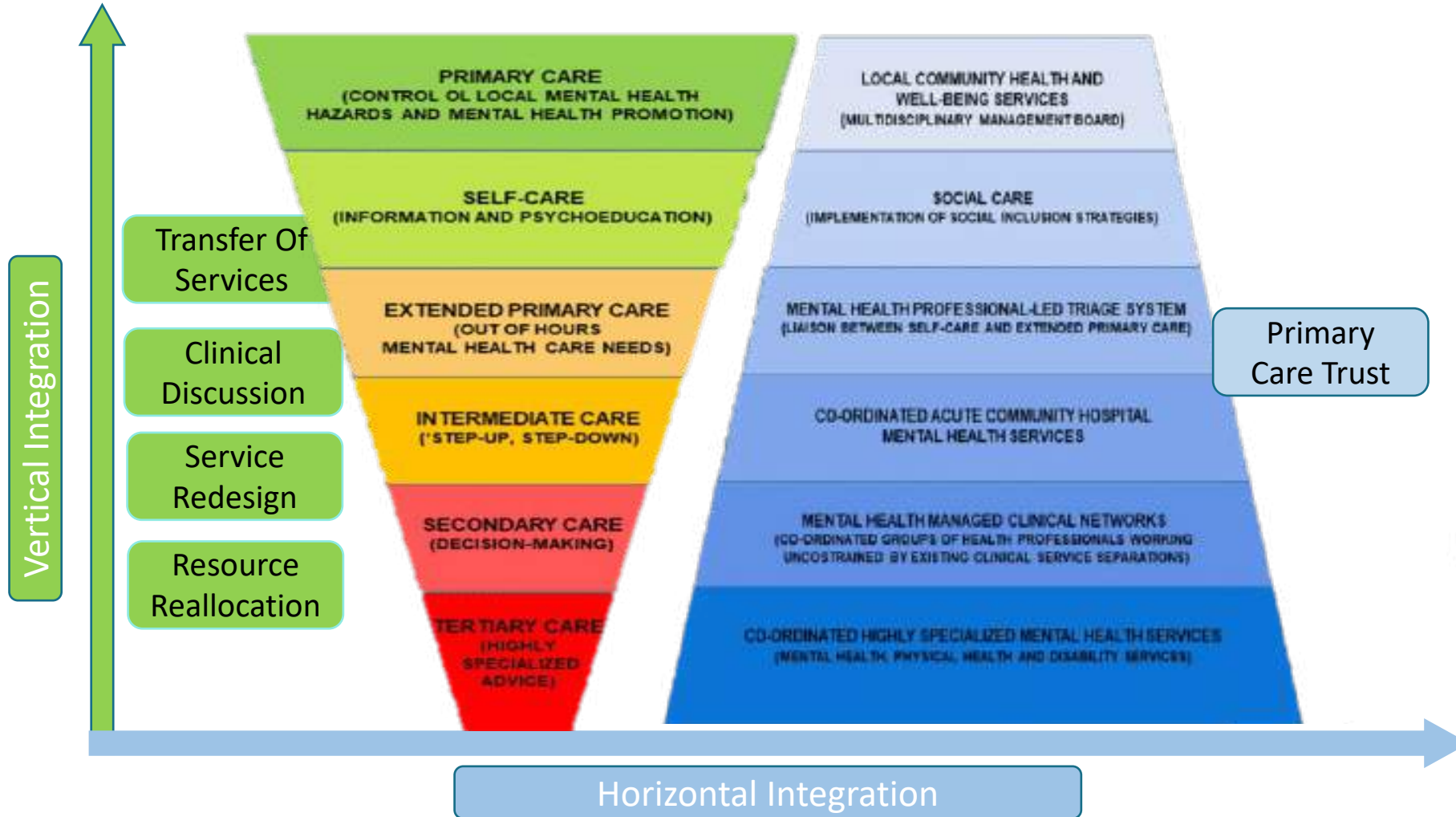

Virtual Integration



Real Integration as Commitment

PENTAHELIX MODEL AS COMMITMENT TO AN INTEGRATED FUTURE PH

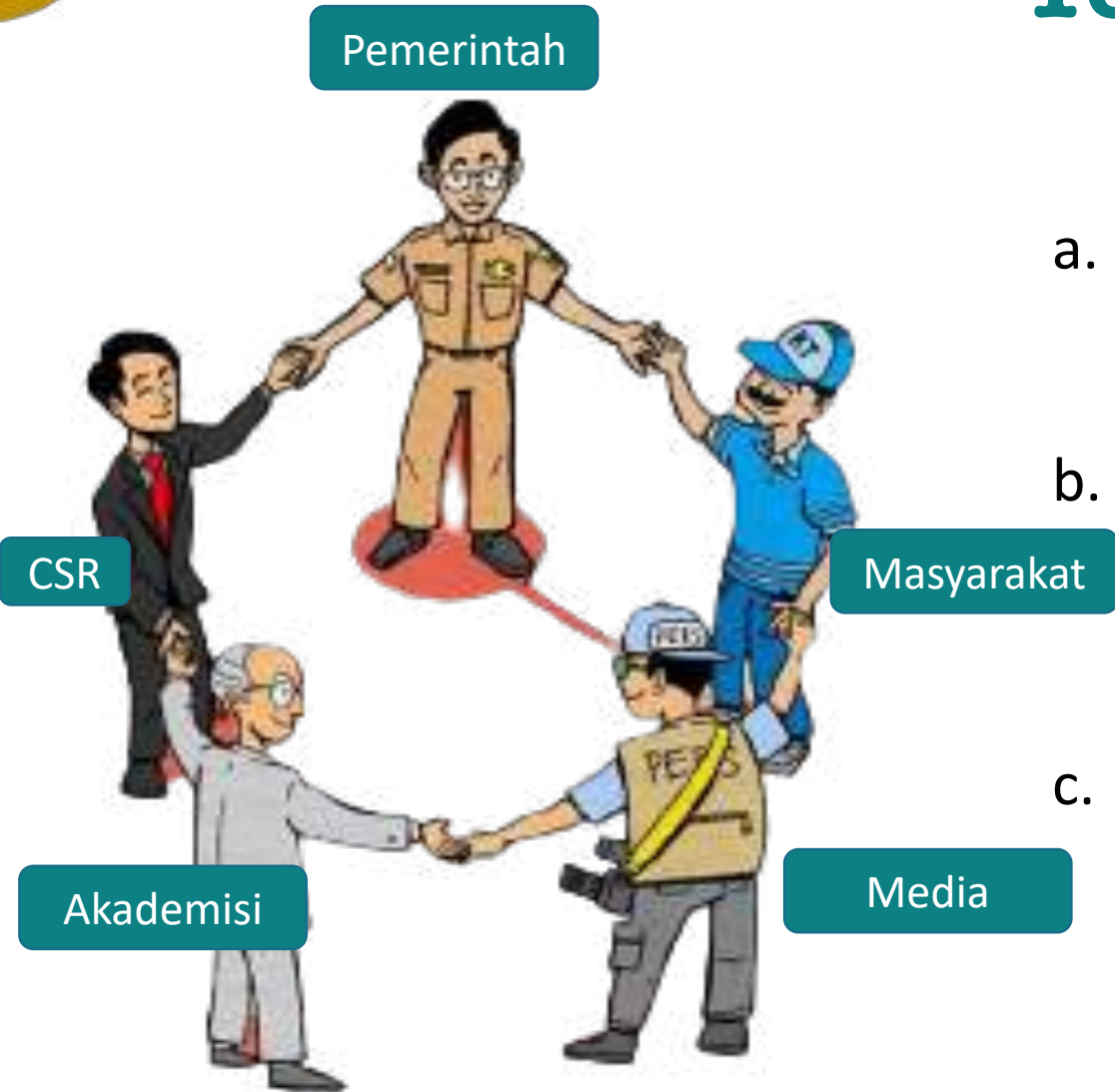

- a. Tipe network structure (jenis struktur jaringan) → Network structure kedalam bentuk yaitu, self governance, lead organization.
- b. Commitment to a common purpose (komitmen terhadap tujuan) --> alasan mengapa sebuah network harus ada dan terlaksana karena perhatian dan komitmen guna mencapai tujuan-tujuan positif.
- c. Trust among the participants (adanya kepercayaan diantara para aktor yang terlibat dalam program)

TERIMA KASIH SALAM SEHAT INDONESIA



+62 812-9808-0929



Hermawan Saputra Official



Hermawan_S4putra



Hermawan Saputra



HermawanS4putra